



Previdência em Números

Edição
SET/25

PREVIDÊNCIA
 BRB

QUADRO RESUMO

Plano	Recurso dos Planos	Rentabilidade (%)		Desempenho no ano (%)	Meta/Referencial
		No mês	No ano		
BD-01	2.939.978.687	0,76	8,52	117	IPCA + 4,65% a.a.
CD-02	70.099.405	0,99	9,33	138	IPCA + 4,00% a.a.
CV-03	958.891.000	0,83	9,75	145	IPCA + 4,00% a.a.
CD-Metrô-DF	143.392.734	0,85	9,01	134	IPCA + 4,00% a.a.
CD-05	47.912.622	0,90	9,36	139	IPCA + 4,00% a.a.
BrasíliaPrev	8.408.894	0,90	9,54	142	IPCA + 4,00% a.a.
RegiusPrev	627.680	0,91	9,35	139	IPCA + 4,00% a.a.
PGA	93.121.002	0,79	8,74	130	IPCA + 4,00% a.a.

Recursos dos Planos (R\$)

4.262.432.024

Rentabilidade Histórica

	Plano													Rent. Ano	Meta/Bench	%Meta/Bench
		Jan	Fev	Mar	Abr	Mai	Jun	Jul	Ago	Set	Out	Nov	Dez			
2025	BD-01	0,84	1,17	1,37	1,09	0,90	0,66	0,84	0,58	0,76	-	-	-	8,52	7,28	117
	CD-02	1,31	0,71	0,79	1,47	1,07	0,83	0,69	1,10	0,99	-	-	-	9,33	6,74	138
	CV-03	0,72	2,03	1,47	1,15	0,98	0,72	0,83	0,63	0,83	-	-	-	9,75	6,74	145
	CD-Metro-DF	0,74	1,19	1,41	1,12	1,02	0,79	0,90	0,66	0,85	-	-	-	9,01	6,74	134
	CD-05	0,78	1,15	1,37	1,22	1,06	0,83	0,90	0,78	0,90	-	-	-	9,36	6,74	139
	BrasíliaPrev	1,06	1,32	1,05	1,08	1,02	0,84	1,08	0,80	0,90	-	-	-	9,54	6,74	142
	RegiusPrev	1,05	1,18	1,24	1,05	1,03	0,81	1,04	0,68	0,91	-	-	-	9,35	6,74	139

Acesse aqui o histórico de rentabilidade dos anos anteriores: [clique aqui!](#)

Comentários do Gestor

Cenário Internacional



Estados Unidos:

- O Federal Reserve (Fed) sinalizou a possibilidade de retomar o ciclo de cortes de juros, com expectativa de reduzir a taxa de 4,25% para 3,75% até o final do ano.
- A inflação ao consumidor (CPI) acumula alta de 2,9% nos últimos 12 meses, devendo permanecer um pouco acima desse patamar por algum tempo.
- Nos últimos meses, houve revisões baixistas na geração de postos de trabalho, com gradual elevação da taxa de desemprego. Além disso, o crescimento dos salários se mostra mais moderado, reduzindo o risco de repasses para a inflação.

Principais economias:

- As métricas de atividade empresarial na zona do Euro melhoraram levemente: o PMI composto subiu para 51,2 em setembro, nível mais alto em 16 meses.
- Na Alemanha, a inflação de setembro subiu para 2,4% a.a., acima das expectativas (2,2% a.a.)
- No Reino Unido, os custos de empréstimos de longo prazo chegaram ao nível mais alto desde 1998.
- A China continua enfrentando desafios no comércio internacional, com as exportações para os EUA retraindo -27% no mês, embora as exportações globais ainda tenham crescido aproximadamente 9,3% no período.



Cenário Nacional

- O Comitê de Política Monetária (Copom) manteve a taxa Selic em 15% pela segunda vez consecutiva.
- A expectativa é de que o Copom mantenha os juros inalterados na próxima reunião, com possibilidade de início de um ciclo de cortes no primeiro semestre de 2026.
- O IPCA, principal índice de inflação do país, acumula alta de 5,17% nos últimos 12 meses.
- Apesar dos sinais de melhora, o cenário inflacionário ainda exige cautela.
- O Ibovespa, principal índice da Bolsa de Valores brasileira, encerrou o mês em 3,40%.



Perspectivas

Diante do cenário apresentado, a gestão dos planos de previdência da Previdência BRB segue atenta às oportunidades e aos riscos do mercado. A estratégia de alocação dos recursos busca o equilíbrio entre a segurança da renda fixa e o potencial de rentabilidade da renda variável, sempre com foco no longo prazo e na superação das metas atuariais.

Com um desempenho superior ao referencial, destacaram-se alguns planos como o BD-01, RegiusPrev e BrasíliaPrev, por exemplo, com rentabilidades de 281%, 112% e 111% do benchmark/meta, respectivamente. Esses resultados demonstram a robustez e a eficácia da gestão dos planos.

Total de participantes por Plano

	Plano de Benefícios 01	1787	100,00%
	Ativos	198	11,08%
	Ativo em manutenção	2	0,11%
	Autopatrocinados e Optantes	1	0,06%
	Assistidos BD 01	1.397	78,18%
	Pensionistas BD 01	189	10,58%
	Plano de Benefícios 02	221	100,00%
	Ativos	147	66,52%
	Regime Especial	3	1,36%
	Assistidos CD 02	71	32,13%
	Plano de Benefícios 03	2.359	100,00%
	Ativos	2.210	93,68%
	Ativo em manutenção	0	0,00%
	Autopatrocinados Cedidos	19	0,81%
	Autopatrocinados e Optantes	33	1,40%
	Regime Especial	42	1,78%
	Plano CD-METRÔ-DF	915	100,00%
	Ativos	909	99,34%
	Autopatrocinados e Optantes	2	0,22%
	Regime Especial	3	0,33%
	Plano CD-05	1.098	100,00%
	Ativos	1.044	95,08%
	Autopatrocinados Cedidos	3	0,27%
	Autopatrocinados e Optantes	23	2,09%
	PLANO BRASÍLIAPREV	1.061	100,00%
	Ativos	1.056	99,53%
	Assistidos Brasiliaprev	5	0,47%
	Plano RegiusPrev	65	100,00%
		Maringá	São Tomé
	Ativos	63	2
			100,00%

Total de Participantes: 7.506

Confira a seguir os resultados do seu plano



SUA PREVIDÊNCIA EM NÚMEROS

PLANO BD-01



CONFIRA O RESUMO DA ALOCAÇÃO POR CLASSE DE ATIVOS

Macro alocação			Rentabilidade (%)		
Segmento	Composição	% Participação	No mês	No ano	12 meses
Renda Fixa	2.862.970.256	97,38	0,77	8,65	10,30
Renda Variável	66.371	0,00	-	-	-
Estruturado	(4.764)	(0,00)	142,79	(158,45)	(160,51)
Imobiliário	54.424.445	1,85	(0,04)	0,29	2,61
Empréstimos	23.895.365	0,81	1,21	11,51	15,33
Disponível	901	0,00	-	-	-
Depósito Judicial	620.809	0,02	-	-	-
Provisões (Contingencial)	(1.299.798)	(0,04)	-	-	-
Outros	(694.898)	(0,02)	-	-	-
Total	2.939.978.687	100,00	0,76	8,52	10,21
Meta Atuarial (IPCA + 4,65% a.a.)			0,27	7,28	10,00
Desempenho (Rentabilidade / Meta Atuarial)			281%	117%	102%



COMENTÁRIOS DO GESTOR

- O Plano de Benefício Definido (BD-01) apresentou rentabilidade de 0,76% em setembro, o que corresponde a 281% da meta atuarial de IPCA [m-1] + 4,65% a.a.
- No acumulado do ano, a rentabilidade do plano é de 8,52%, o que representa 117% da meta.
- O resultado do mês foi influenciado positivamente pelo desempenho do segmento de Renda Fixa, que representa a maior parte da carteira do plano (+97%). A estratégia de alocação em títulos públicos indexados à inflação (NTN-B) tem se mostrado eficaz na proteção do patrimônio e na geração de retornos consistentes, fazendo com que o superávit do Plano BD-01 supere os R\$ 34 milhões no mês de setembro.

Para saber mais sobre a carteira do Plano

[CLIQUE AQUI](#)

INVESTIMENTOS

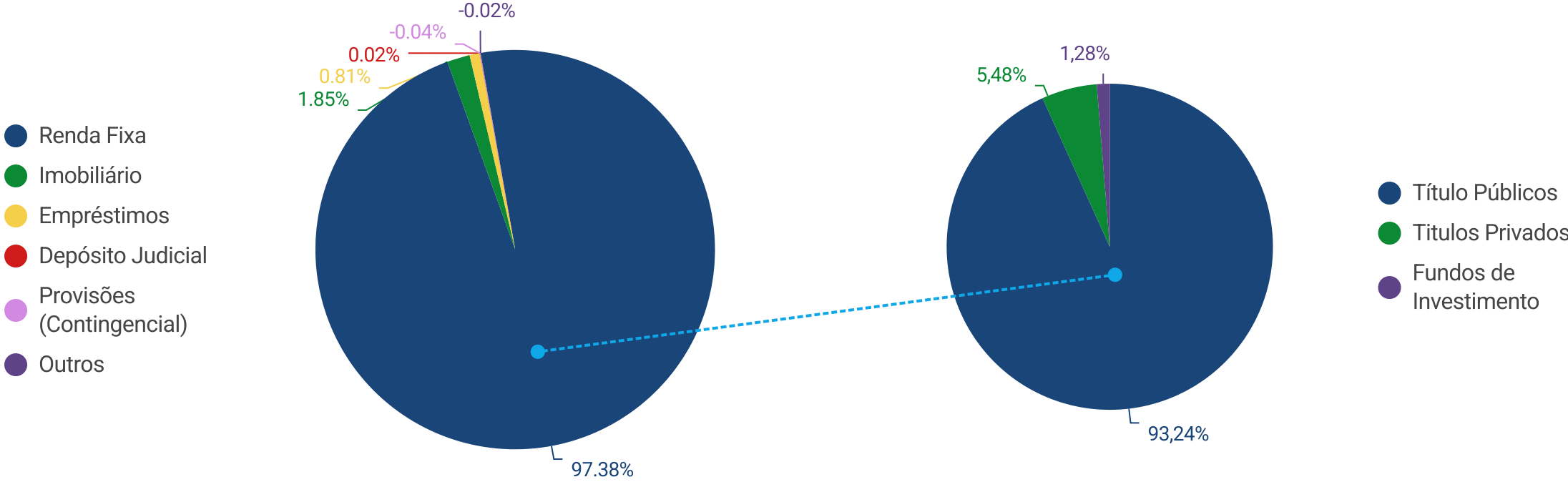

Total dos investimentos

R\$: 2.939.978.687

RENTABILIDADE NO ANO

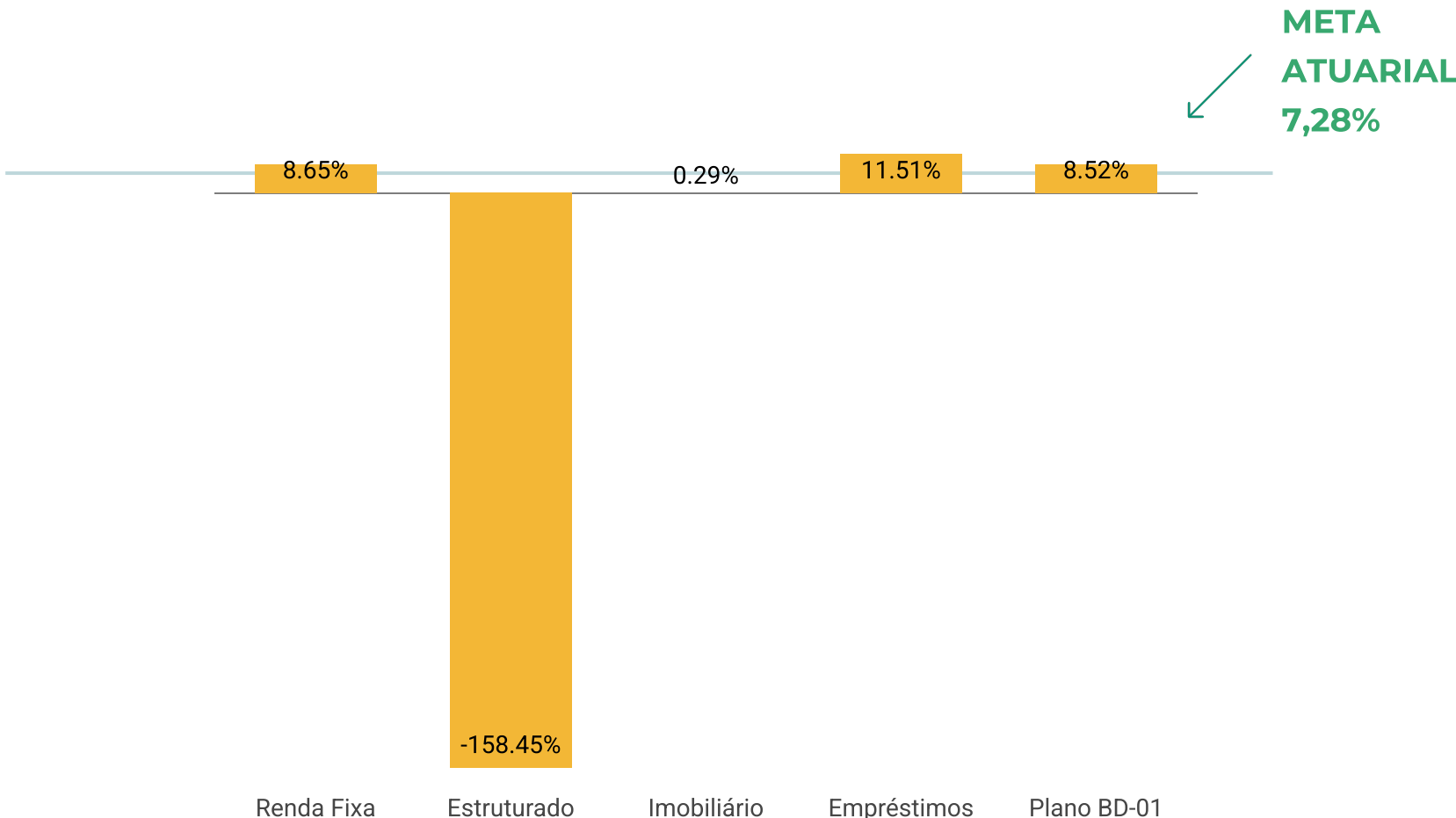

RENTABILIDADE 2025

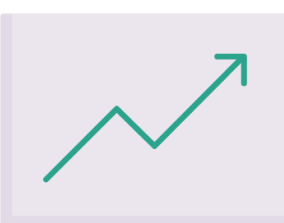
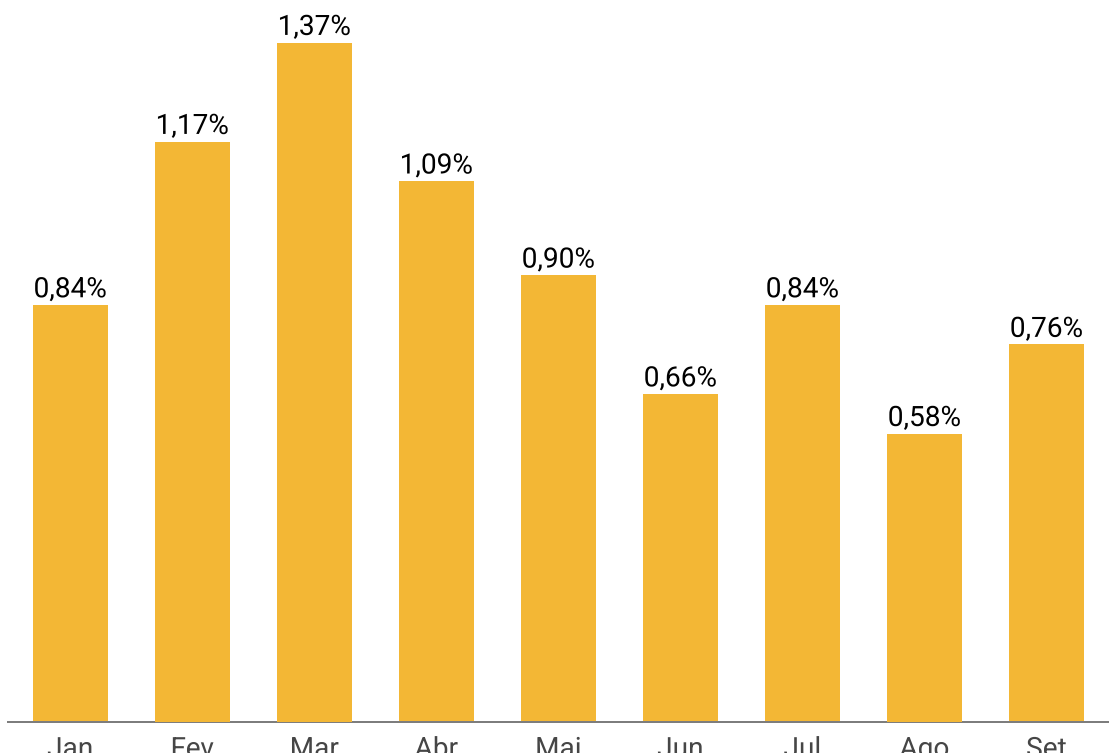

RENTABILIDADE HISTÓRICA

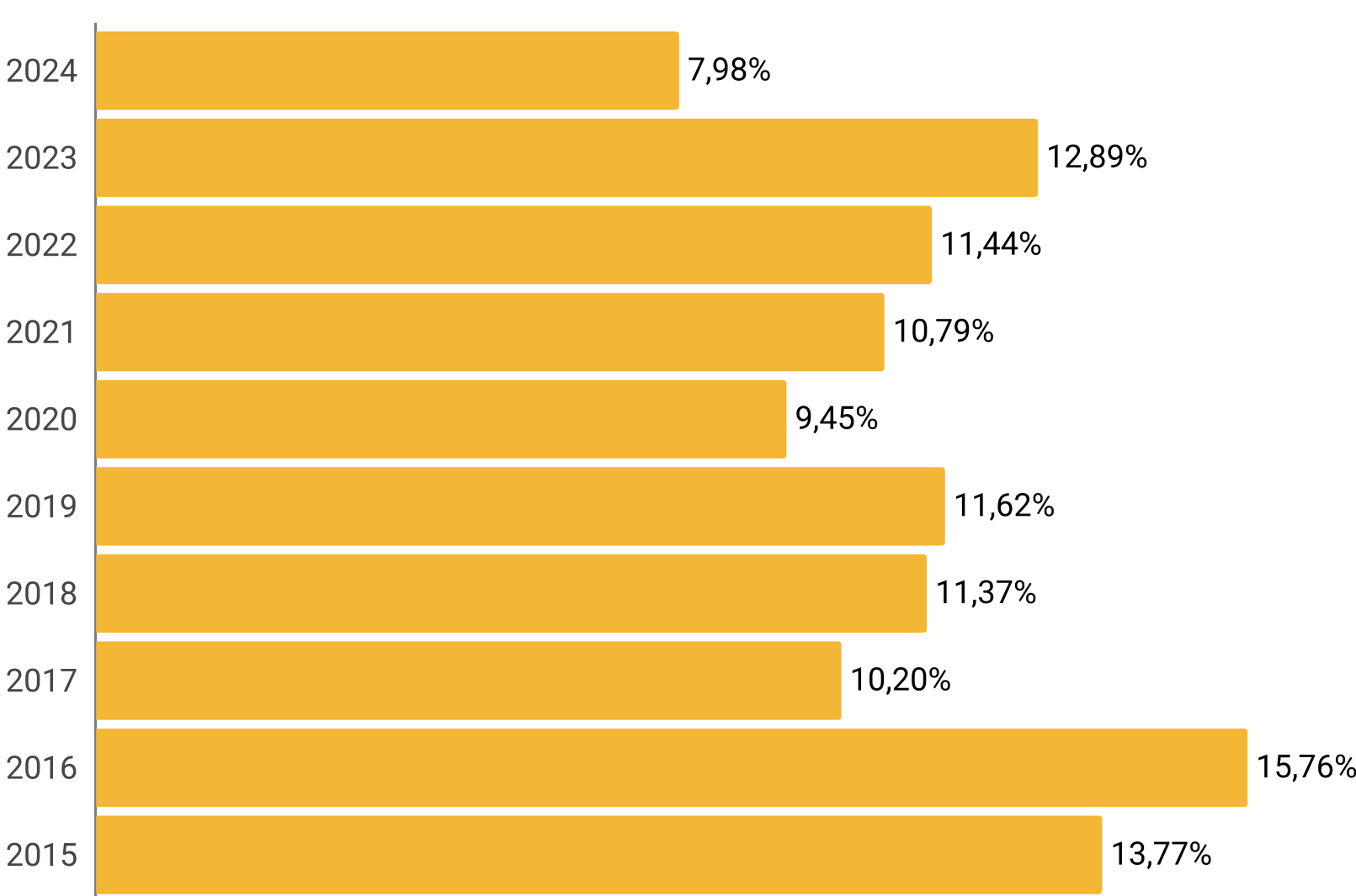

QUANTIDADE DE PARTICIPANTES

ATIVOS

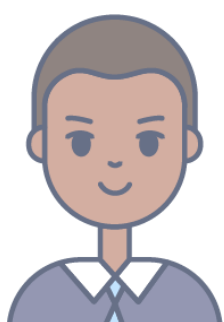

200 (11,19%)

AUTOPATROCINADOS

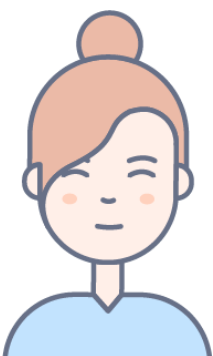

1 (0,06%)

APOSENTADOS

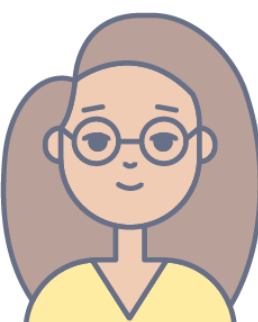

1397 (78,18%)

PENSIONISTAS



189 (10,58%)



TOTAL DE PARTICIPANTES: 1787



SUA PREVIDÊNCIA EM NÚMEROS

PLANO CD-02



CONFIRA O RESUMO DA ALOCAÇÃO POR CLASSE DE ATIVOS

Macro alocação			Rentabilidade (%)		
Segmento	Composição	% Participação	No mês	No ano	12 meses
Renda Fixa	70.127.463	100,04	0,99	9,35	10,24
Disponível	1.002	0,00	-	-	-
Outros	(29.060)	(0,04)	-	-	-
Total	70.099.405	100,00	0,99	9,33	10,25
Referencial (IPCA + 4,00% a.a.)			0,81	6,74	9,36
Desempenho (Rentabilidade / Referencial do Plano)			122%	138%	110%

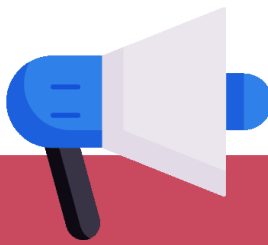

COMENTÁRIOS DO GESTOR

- O Plano de Contribuição Definida (CD-02) obteve rentabilidade de 0,99% em setembro, o que corresponde a 122% da referência atuarial de IPCA + 4,00% a.a. No ano, o plano acumula rentabilidade de 9,33%, o que representa 138% da referência.
- O desempenho do plano foi impulsionado pelo bom resultado do segmento de Renda Fixa, que se beneficiou do cenário de juros elevados. A carteira do plano está majoritariamente alocada em títulos públicos e privados de baixo risco, buscando a preservação do capital e a superação da referência atuarial.

Para saber mais sobre a carteira do Plano

[CLIQUE AQUI](#)

INVESTIMENTOS

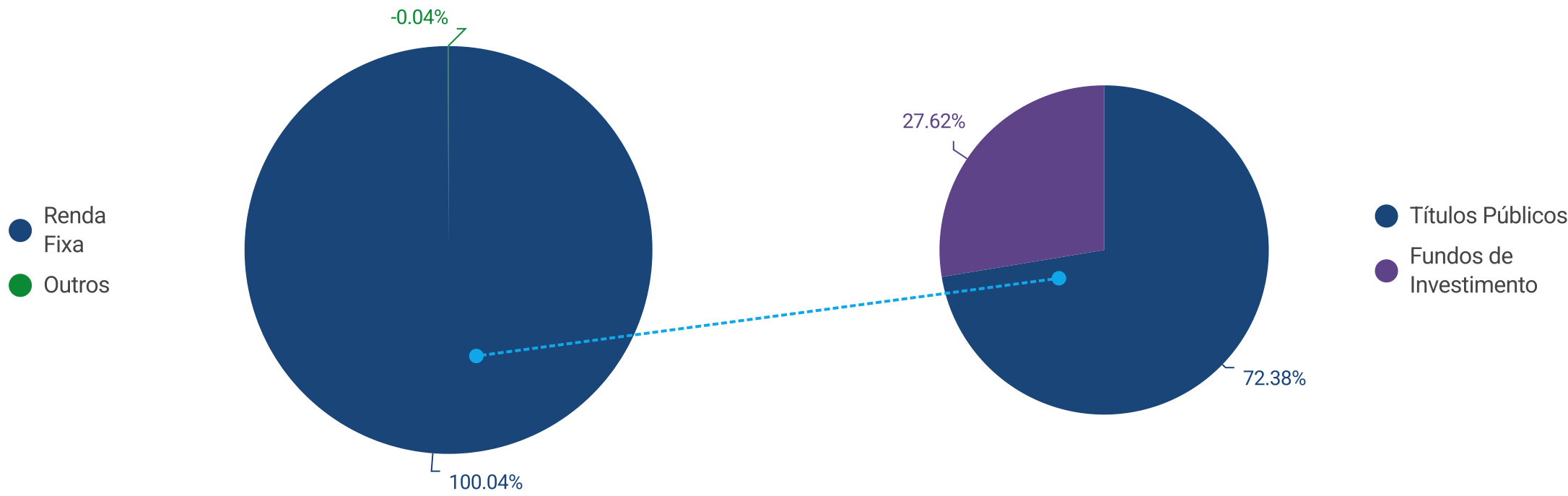

Total dos investimentos



R\$: 70.099.405

RENTABILIDADE NO ANO

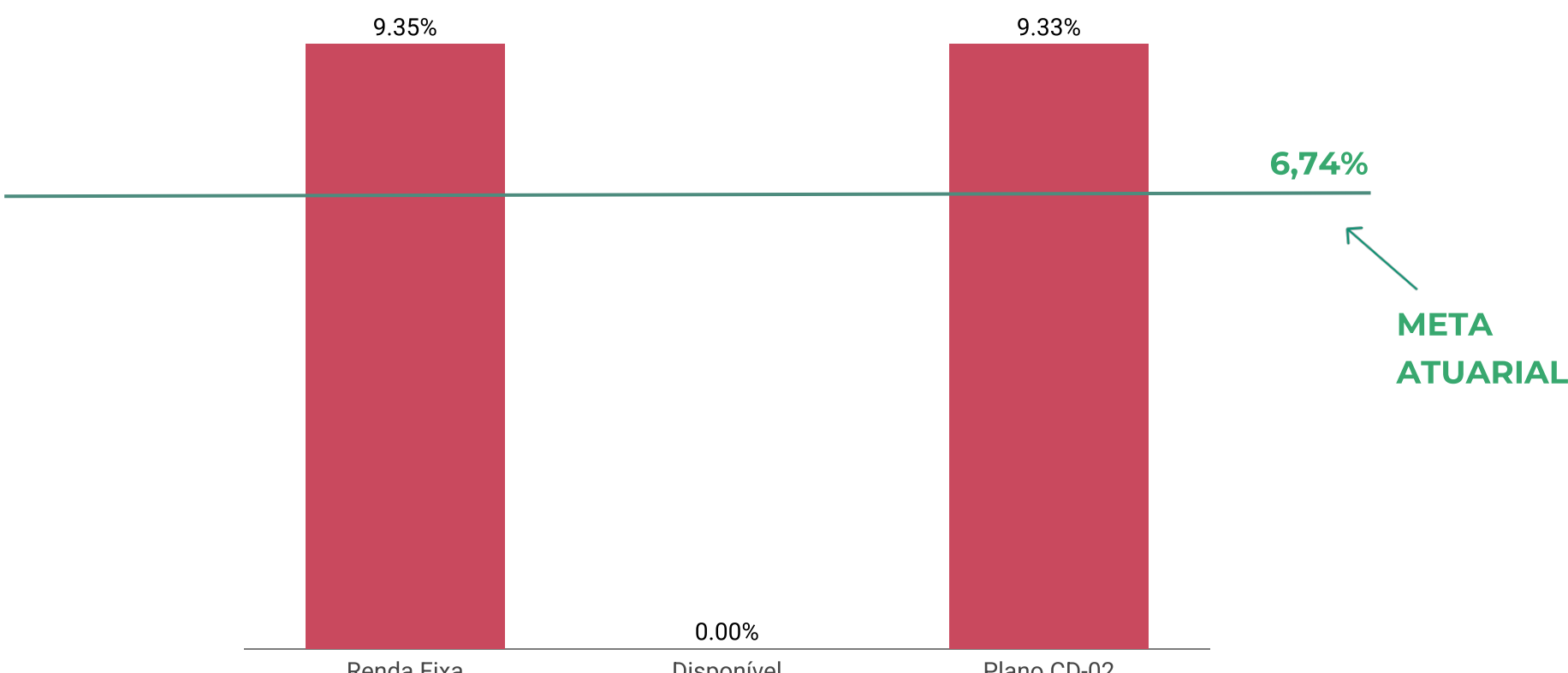

RENTABILIDADE 2025

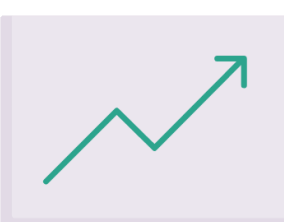
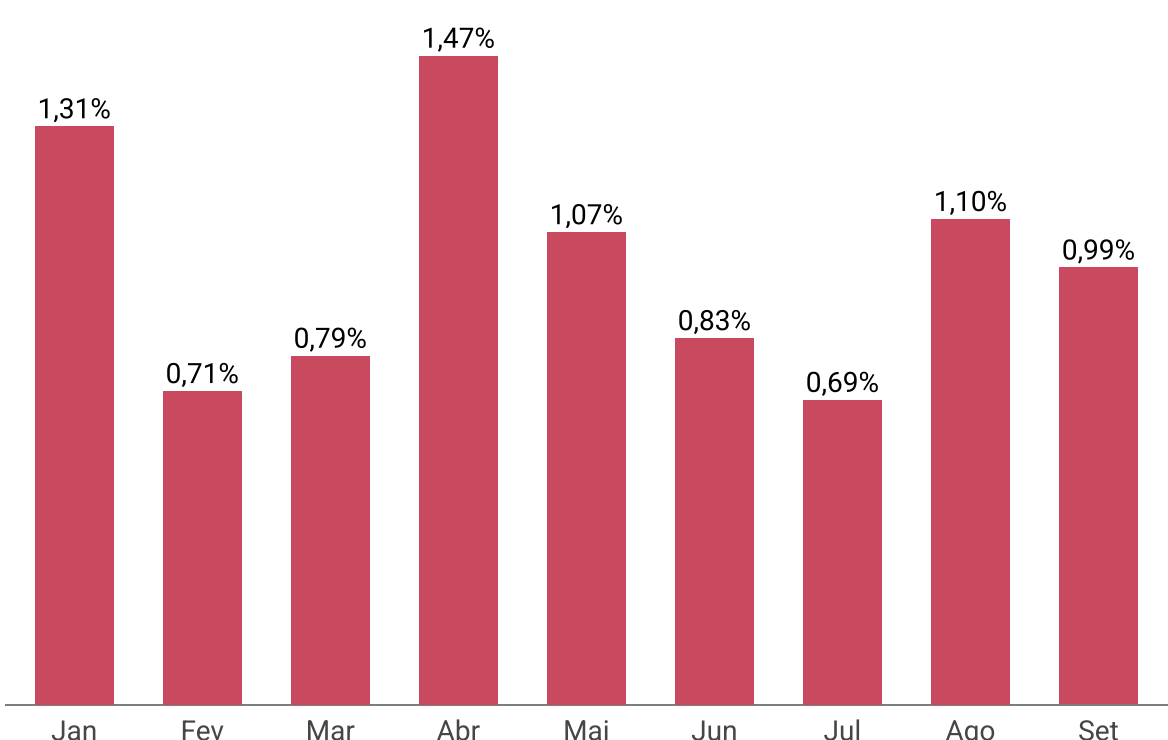

RENTABILIDADE HISTÓRICA

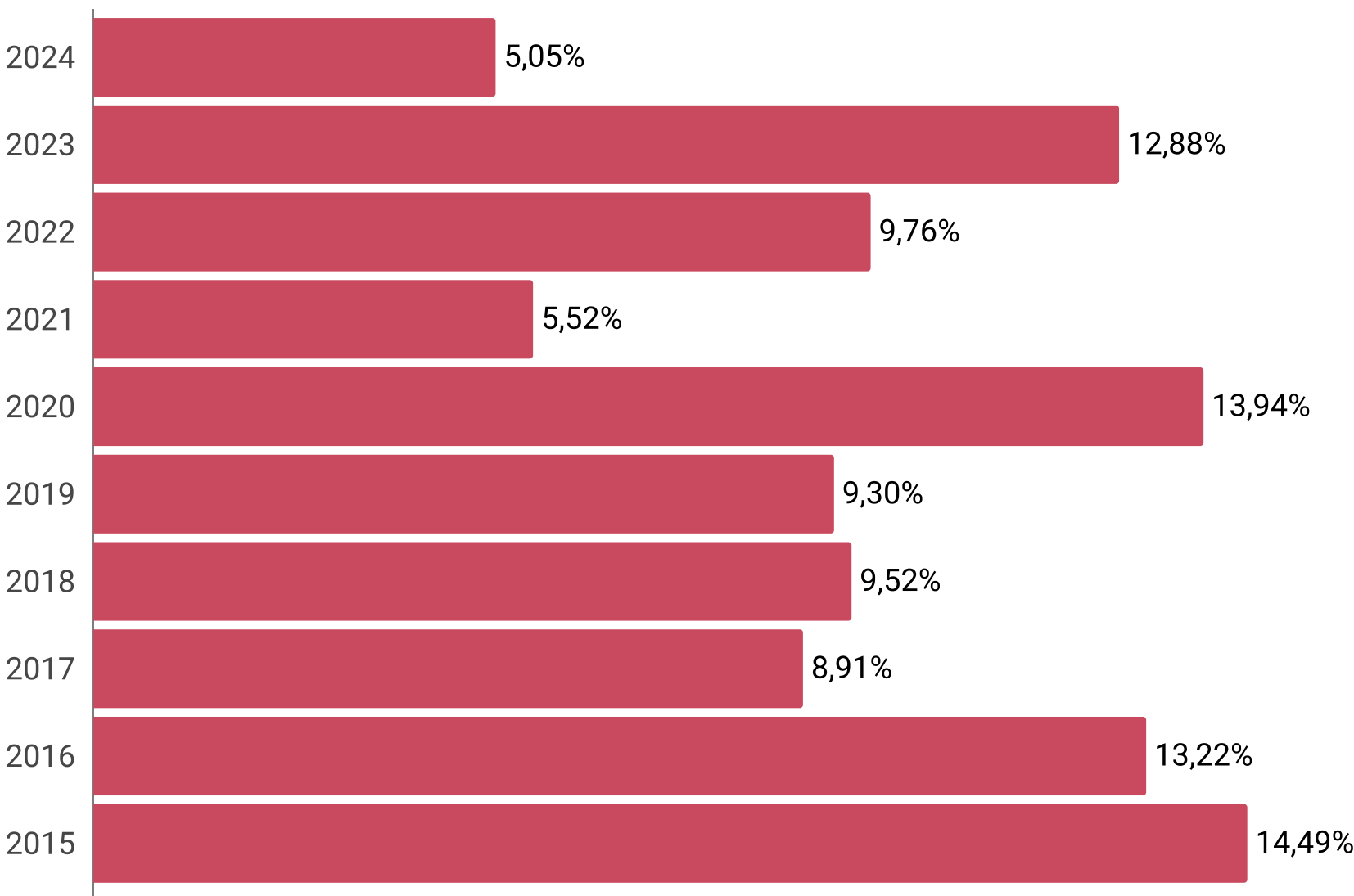

QUANTIDADE DE PARTICIPANTES

ATIVOS

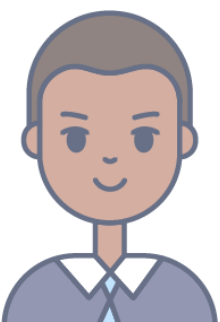

147 (66,52%)

APOSENTADOS

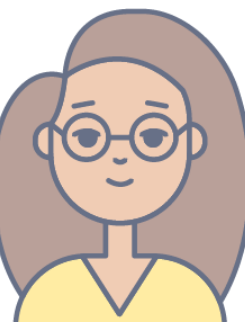

71 (32,13%)

REGIME ESPECIAL

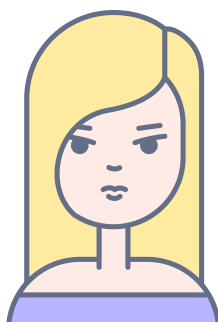

3 (1,36%)



TOTAL DE PARTICIPANTES: 221



SUA PREVIDÊNCIA EM NÚMEROS

PLANO CV-03



CONFIRA O RESUMO DA ALOCAÇÃO POR CLASSE DE ATIVOS

Segmento	Macro alocação		Rentabilidade (%)		
	Composição	% Participação	No mês	No ano	12 meses
Renda Fixa	936.886.762	97,70	0,80	9,67	6,88
Renda Variável	8.831.243	0,92	3,81	25,12	15,92
Imobiliário	555.970	0,06	(0,05)	(1,62)	0,96
Empréstimos	13.019.571	1,36	1,55	8,05	11,00
Disponível	1.858	0,00	-	-	-
Outros	(404.403)	(0,04)	-	-	-
Total	958.891.000	100,00	0,83	9,75	7,02
Meta Atuarial (IPCA + 4,00% a.a.)			0,81	6,74	9,36
Desempenho (Rentabilidade / Meta Atuarial)			102%	145%	75%

Apuração do resultado do Plano – R\$		
	No mês	Acumulado
Patrimônio de cobertura	12.698.480	923.694.962
Provisões matemáticas	(12.783.270)	(918.534.600)
Superávit / Déficit	(84.790)	5.160.362
Fundos Previdenciais	323.752	34.322.186
Superávit / Déficit	(84.790)	5.160.362
Ajuste de Precificação 2024	-	4.484.088
Equilíbrio Técnico Ajustado	-	9.644.450

*Total dos recursos previdenciários para cobertura dos compromissos do Plano.
**Compromisso do Plano com os Participantes ativos e assistidos, contemplando os benefícios já concedidos e os benefícios a conceder e provisões matemáticas a constituir.

COMENTÁRIOS DO GESTOR

- O Plano de Contribuição Variável (CV-03) registrou rentabilidade de 0,83% em setembro, o que equivale a 102% da referência atuarial de IPCA + 4,00% a.a. No acumulado do ano, a rentabilidade é de 9,75%, o que corresponde a 145% da referência.
- A Renda variável teve rentabilidade de 3,81% (111,94% do benchmark), enquanto o Ibovespa 3,40%.
- A carteira do plano, que possui maior exposição ao segmento de Renda Fixa (+97%), foi beneficiada pela elevada carteira de NTN-B com marcação na curva e taxa média de quase 7% a.a.. A estratégia tem contribuído para a obtenção de resultados superiores à referência atuarial.
- Em setembro, o superávit acumulado do Plano CV-03 atingiu R\$ 5,16 milhões, adicionado de um Fundo Garantidor de Riscos Previdências (FGRP) de R\$ 34,3 milhões, garantindo solvência de longo prazo para o CV-03.

Para saber mais sobre a carteira do Plano [CLIQUE AQUI](#)

INVESTIMENTOS

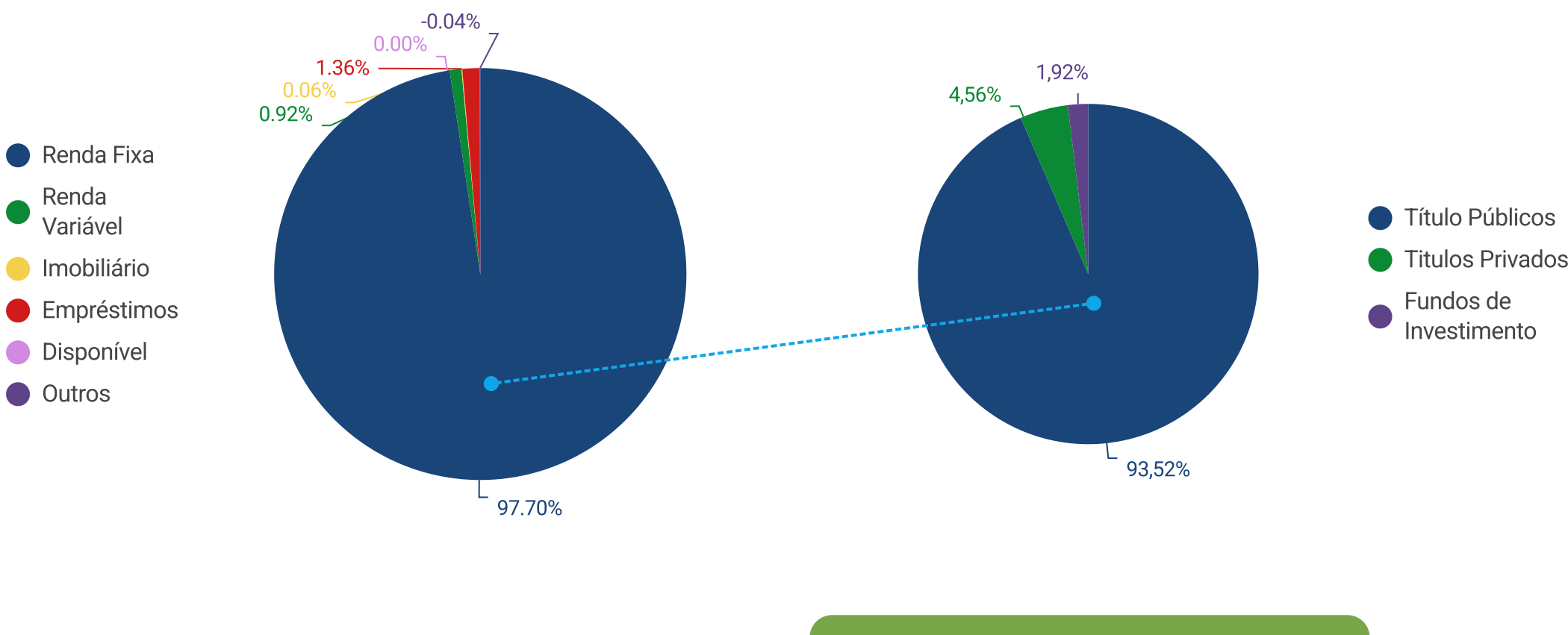

Total dos investimentos R\$: 958.891.000

RENTABILIDADE NO ANO

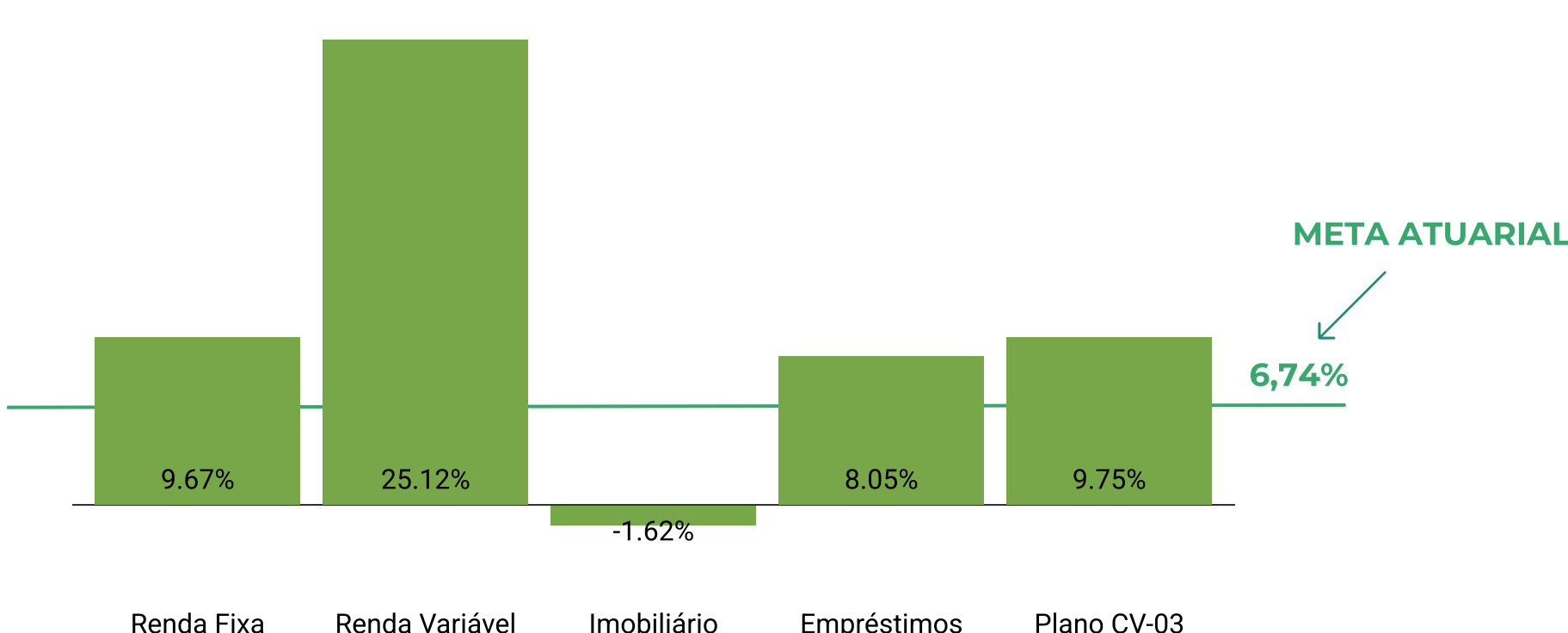

RENTABILIDADE 2025

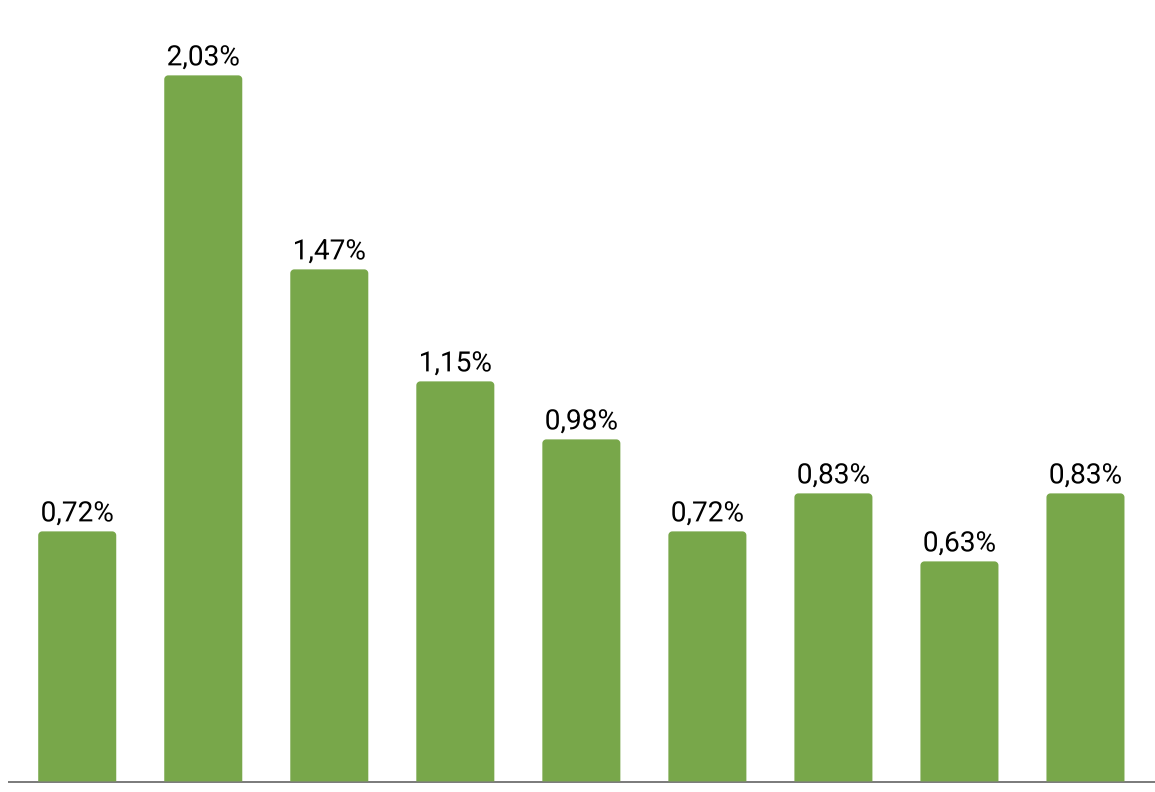

RENTABILIDADE HISTÓRICA

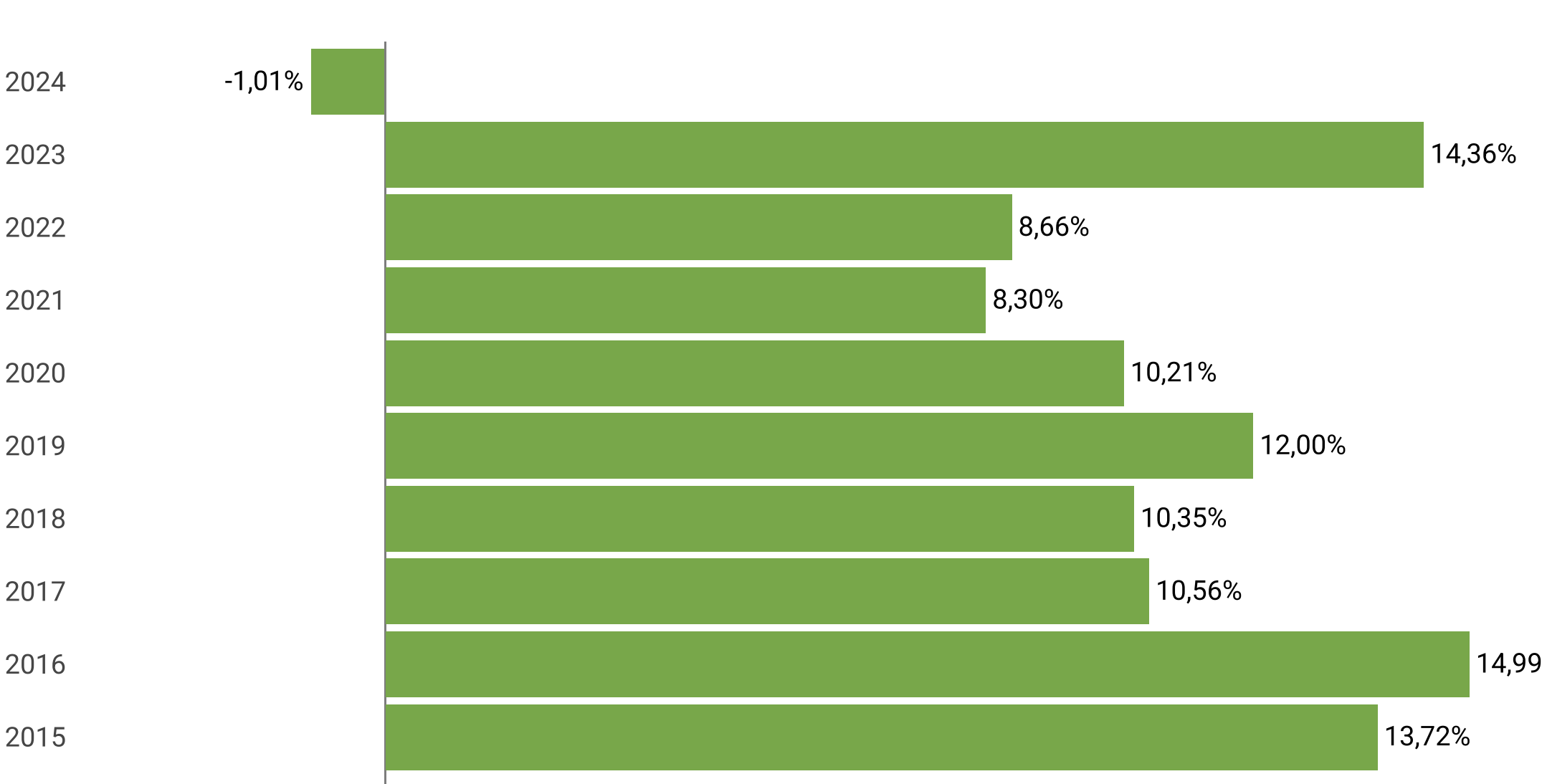

QUANTIDADE DE PARTICIPANTES

ATIVOS

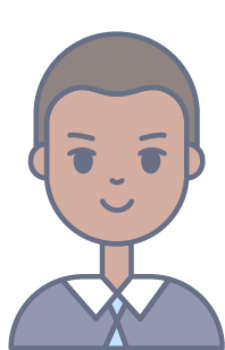

2210 (93,68%)

AUTOPATROCINADOS

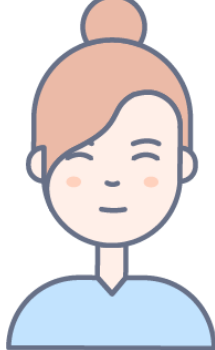

52 (2,20%)

REGIME ESPECIAL

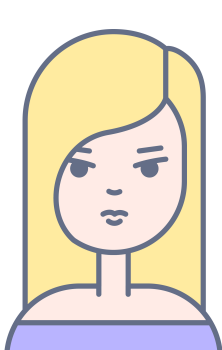

42 (1,78%)

APOSENTADOS

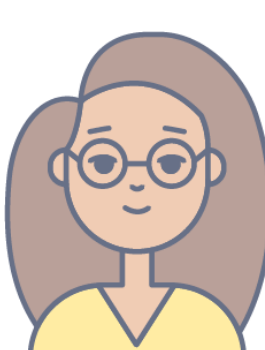

55 (2,33%)



TOTAL DE PARTICIPANTES: 2359



SUA PREVIDÊNCIA EM NÚMEROS

PLANO CD-METRÔ



CONFIRA O RESUMO DA ALOCAÇÃO POR CLASSE DE ATIVOS

Segmento	Macro alocação		Rentabilidade (%)		
	Composição	% Participação	No mês	No ano	12 meses
Renda Fixa	139.141.095	97,04	0,83	8,85	6,59
Renda Variável	588.877	0,41	4,79	21,48	19,52
Empréstimos	2.829.509	1,97	0,97	10,67	14,83
Exterior	874.866	0,61	1,50	13,70	13,57
Disponível	25.510	0,02	-	-	-
Outros	(67.122)	(0,05)	-	-	-
Total	143.392.734	100,00	0,85	9,01	6,88
Meta Atuarial (IPCA + 4,00% a.a.)			0,81	6,74	9,36
Desempenho (Rentabilidade / Meta Atuarial)			105%	134%	74%



COMENTÁRIOS DO GESTOR

– O Plano de Contribuição Definida (CD-Metrô) apresentou rentabilidade de 0,85% em setembro, o que representa 105% da referência (benchmark) de IPCA + 4,00% a.a. No ano, o plano acumula rentabilidade de 9,01%, o que corresponde a 134% da referência.

– O segmento de Renda Variável registrou 4,79%, frente a um benchmark (Ibovespa) de 3,40%.

O resultado do mês foi influenciado positivamente pelo desempenho dos segmentos de Renda Fixa e Renda Variável. A gestão ativa da carteira tem permitido aproveitar as oportunidades de mercado e mitigar os riscos, buscando a superação do índice de referência no longo prazo.

Para saber mais sobre a carteira do Plano [CLIQUE AQUI](#)

INVESTIMENTOS

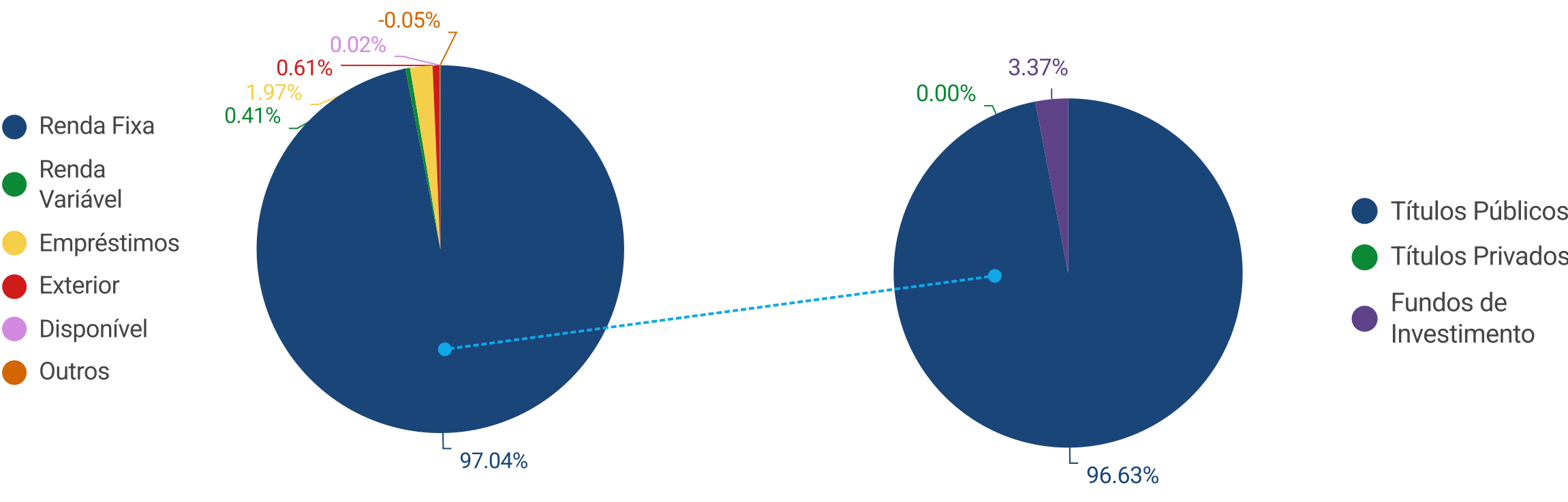

Total dos investimentos



R\$: 143.392.734

RENTABILIDADE NO ANO

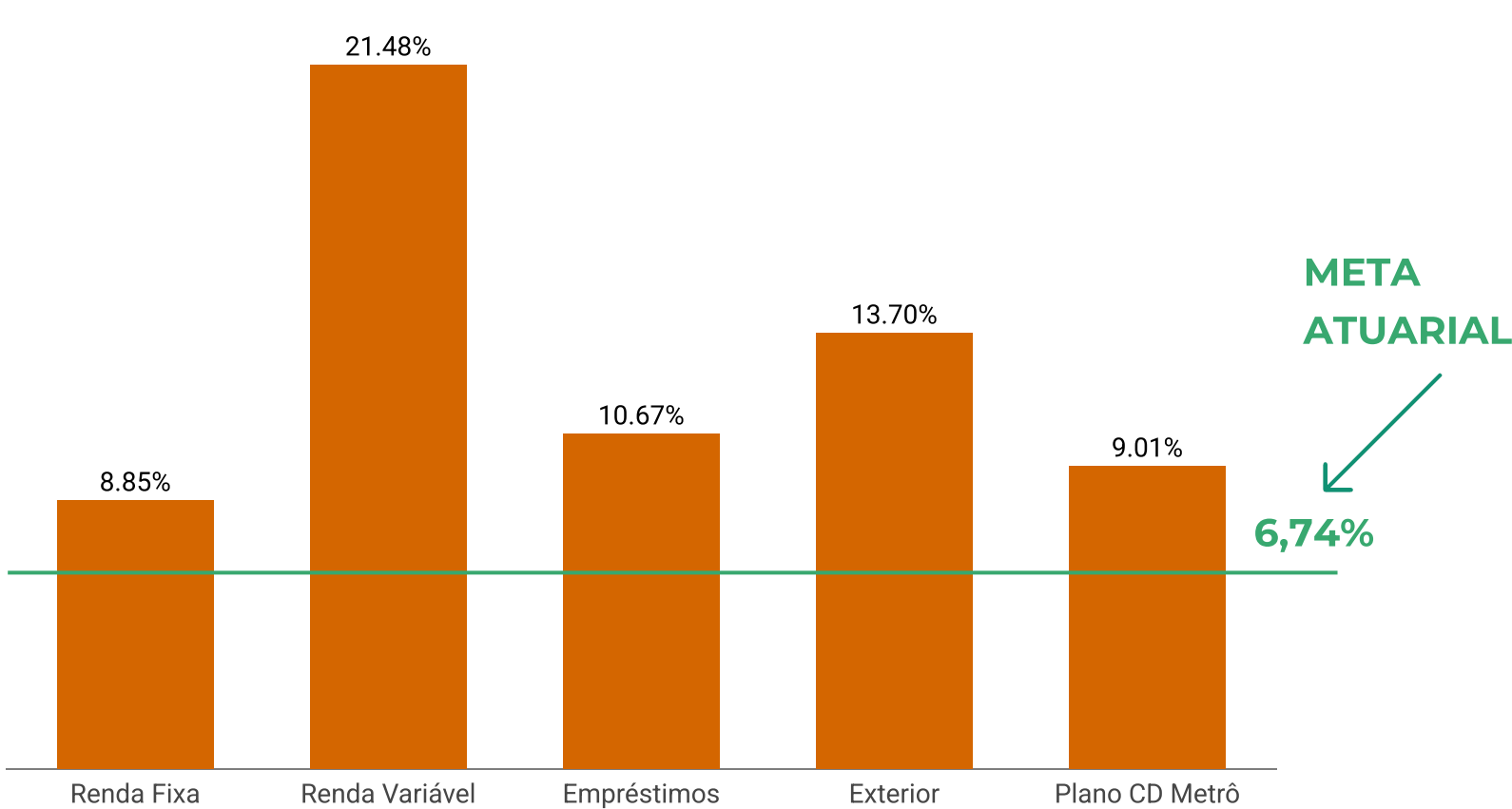

RENTABILIDADE 2025

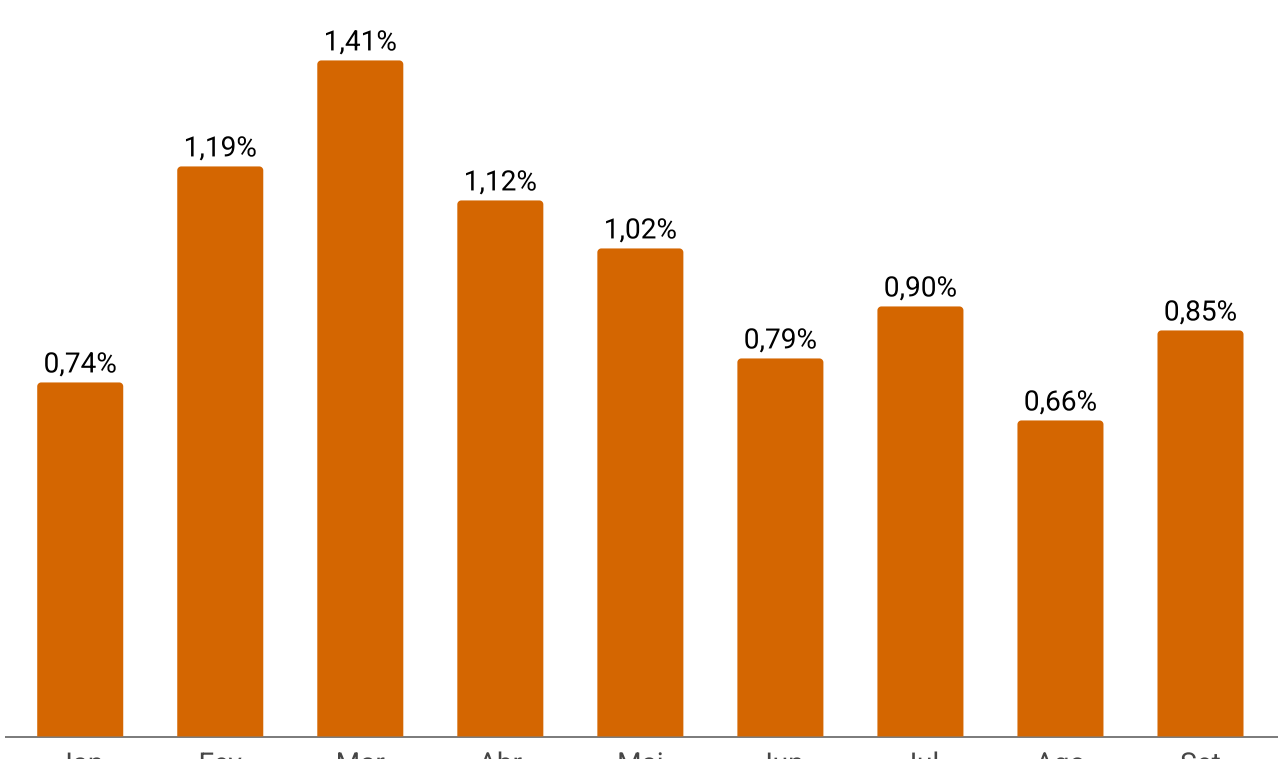

RENTABILIDADE HISTÓRICA

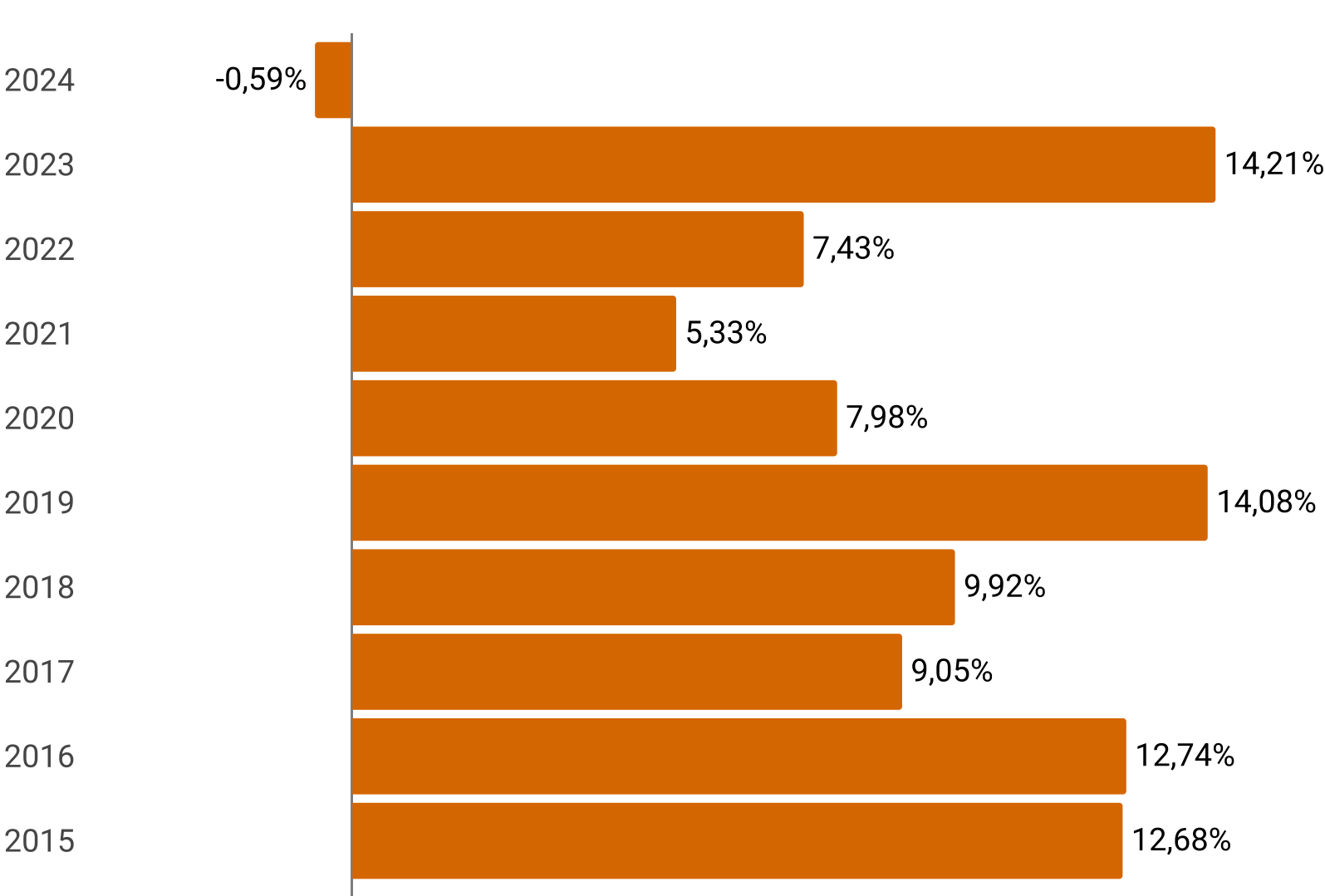

QUANTIDADE DE PARTICIPANTES

ATIVOS

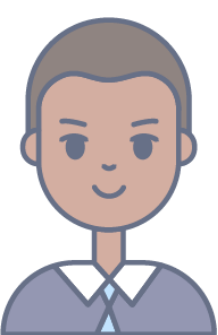

909 (99,34%)

AUTOPATROCINADOS

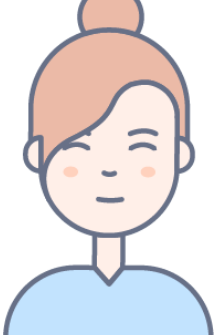

2 (0,22%)

REGIME ESPECIAL

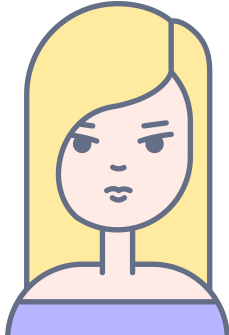

3 (0,33%)

ASSISTIDO

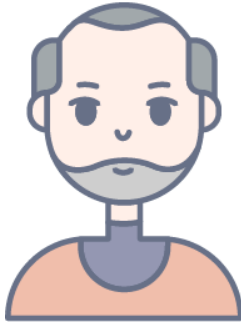

1 (0,11%)



TOTAL DE PARTICIPANTES: 915

SUA PREVIDÊNCIA EM NÚMEROS

PLANO CD-05



CONFIRA O RESUMO DA ALOCAÇÃO POR CLASSE DE ATIVOS

Macro alocação			Rentabilidade (%)		
Segmento	Composição	% Participação	No mês	No ano	12 meses
Renda Fixa	46.399.792	96,85	0,85	9,09	7,47
Renda Variável	743.709	1,55	3,93	23,41	15,73
Estruturado	92.139	0,19	1,94	12,23	13,70
Empréstimos	695.147	1,45	1,16	14,02	15,72
Disponível	790	0,00	-	-	-
Outros	(18.955)	(0,04)	-	-	-
Total	47.912.622	100,00	0,90	9,36	7,73
Meta Atuarial (IPCA + 4,00% a.a.)			0,81	6,74	9,36
Desempenho (Rentabilidade / Meta Atuarial)			111%	139%	83%



COMENTÁRIOS DO GESTOR

- O Plano de Contribuição Definida (CD-05) obteve rentabilidade de 0,90% em setembro, o que corresponde a 111% do índice de referência (IPCA + 4,00% a.a.). No ano, o CD-05 acumula rentabilidade de 9,36%, o que representa 139% do índice de referência.
- O bom desempenho do plano no mês foi resultado da performance positiva dos segmentos de Renda Fixa, que responde por 96,85% do total da carteira. A estratégia de alocação em ativos de baixo risco, aliada a uma pequena parcela de investimentos em ações, tem se mostrado adequada para o perfil do plano.

Para saber mais sobre a carteira do Plano

[CLIQUE AQUI](#)

INVESTIMENTOS

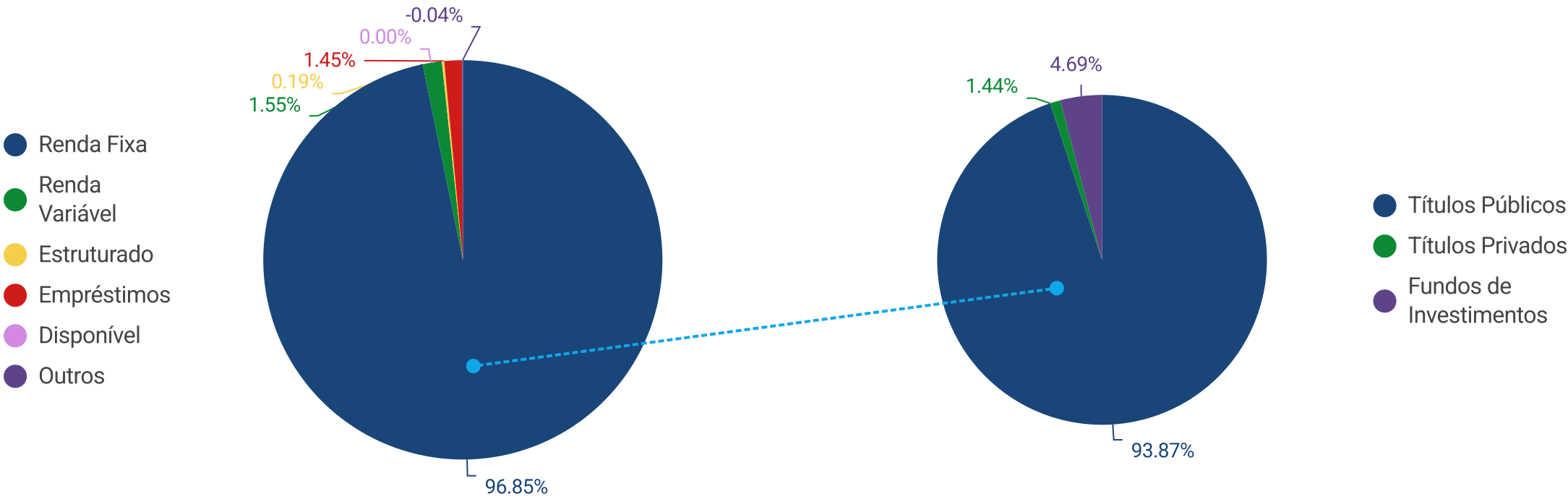

Total dos investimentos



R\$ 47.912.622

RENTABILIDADE NO ANO

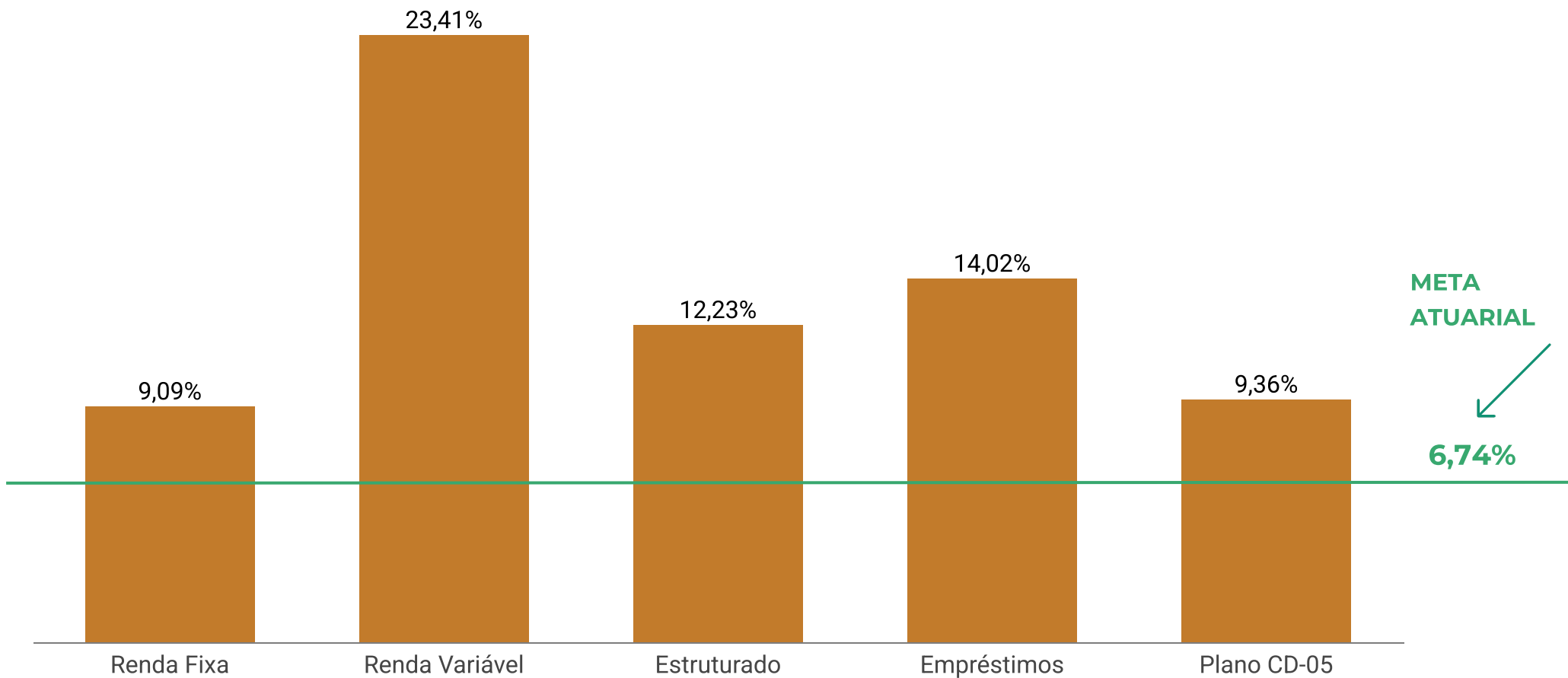

RENTABILIDADE 2025

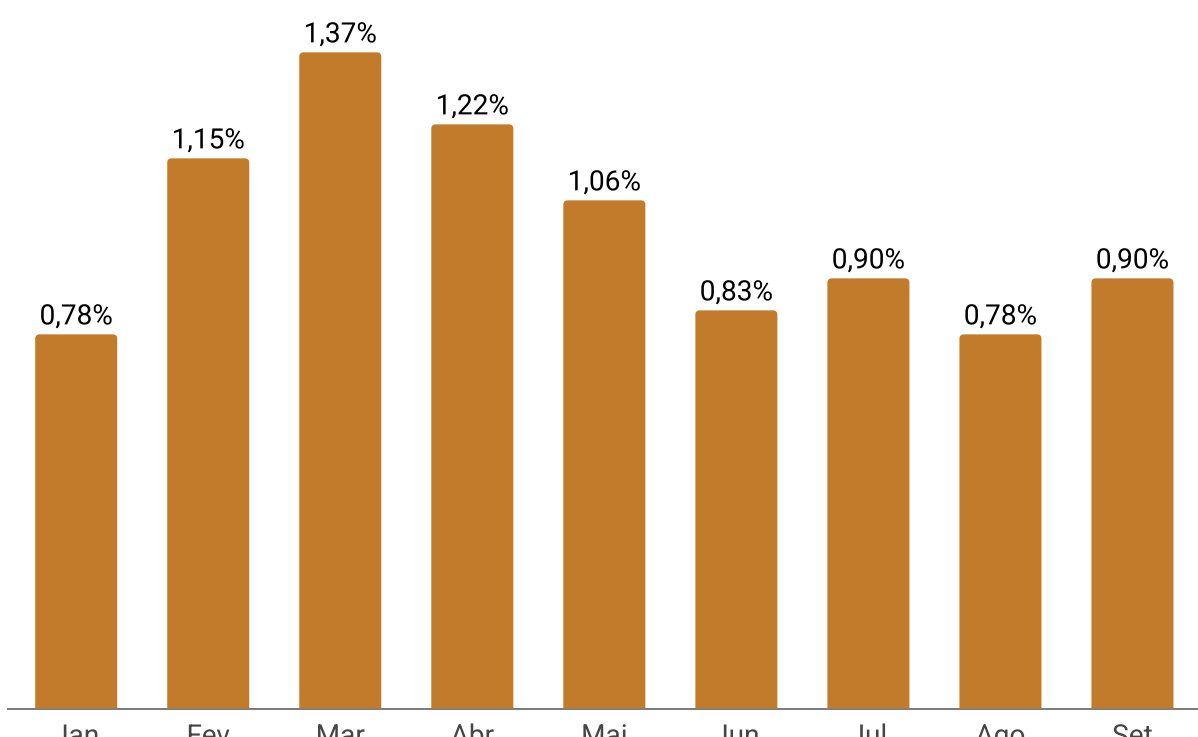

RENTABILIDADE HISTÓRICA

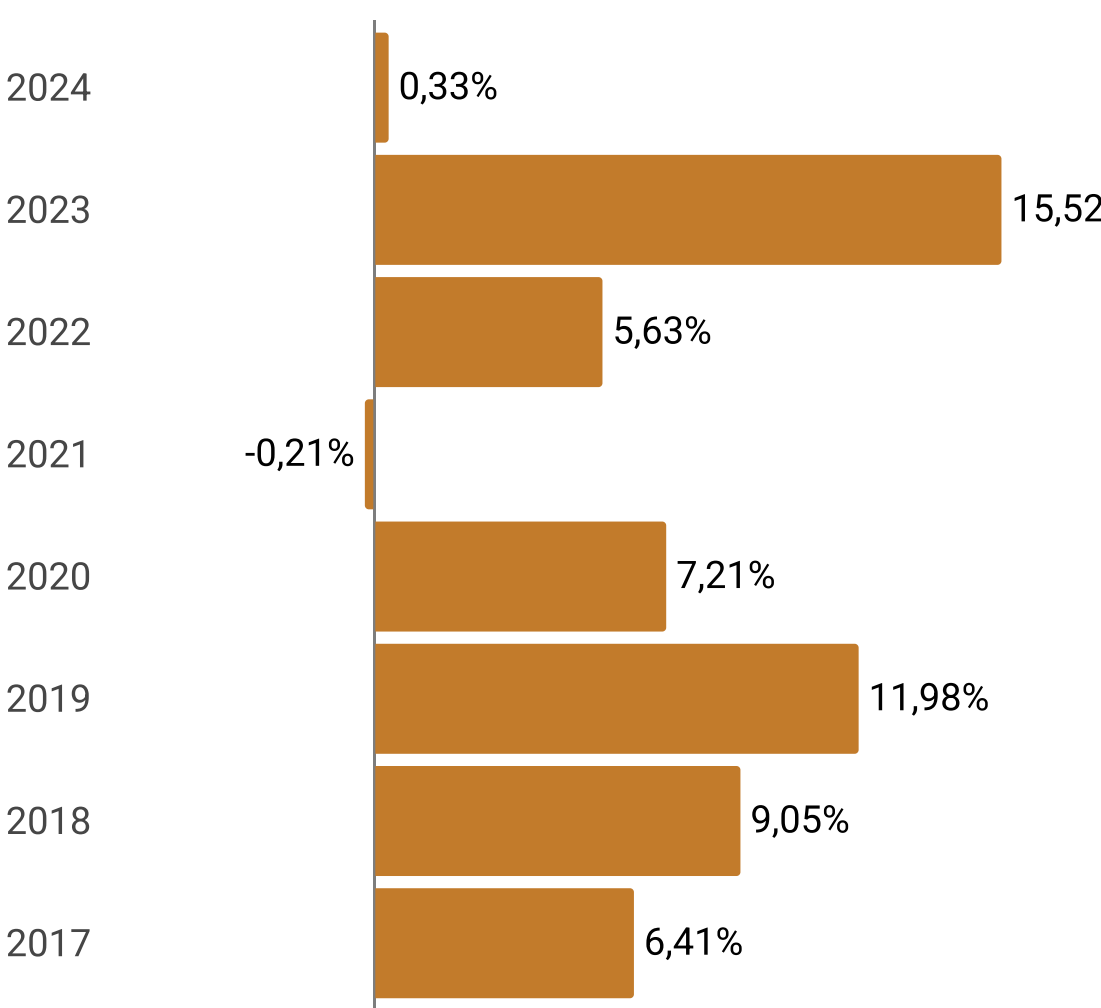

QUANTIDADE DE PARTICIPANTES

ATIVOS

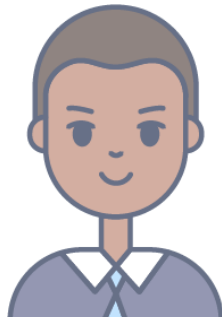

1044 (95,08%)

AUTOPATROCINADOS

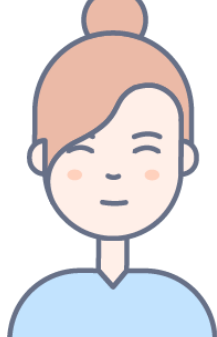

26 (2,37%)

REGIME ESPECIAL

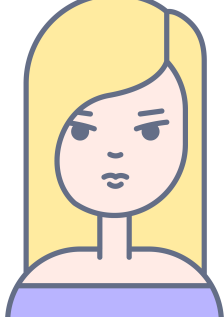

26 (2,37%)

APOSENTADOS

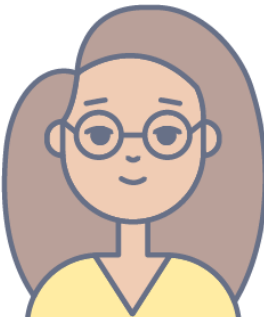

2 (0,18%)



TOTAL DE PARTICIPANTES: 1098



SUA PREVIDÊNCIA EM NÚMEROS

PLANO BRASÍLIAPREV



CONFIRA O RESUMO DA ALOCAÇÃO POR CLASSE DE ATIVOS

Segmento	Macro alocação		Rentabilidade (%)		
	Composição	% Participação	No mês	No ano	12 meses
Renda Fixa	8.410.709	100,02	0,90	9,54	10,46
Disponível	2.048	0,03	-	-	-
Outros	(3.863)	(0,05)	-	-	-
Total	8.408.894	100,00	0,90	9,54	10,46
Meta Atuarial (IPCA + 4,00% a.a.)			0,81	6,74	9,36
Desempenho (Rentabilidade / Meta Atuarial)			111%	142%	112%



COMENTÁRIOS DO GESTOR

- O Plano BrasíliaPrev registrou rentabilidade de 0,90% em setembro, o que equivale a 111% do índice de referência (IPCA+ 4,00% a.a.). No acumulado do ano, a rentabilidade é de 9,54%, o que corresponde a 142% do índice de referência.
- A carteira do plano, 100% alocada em Renda Fixa, foi beneficiada pelo cenário de juros elevados. A gestão busca a otimização da relação risco-retorno, com foco na superação do índice de referência no longo prazo.

Apuração do resultado do Plano – R\$		
	No mês	Acumulado
Patrimônio de cobertura / Provisões matemáticas	349.460	8.407.008
Fundos previdenciais	-	-

*Total dos recursos previdenciários para cobertura dos compromissos do Plano.
**Compromisso do Plano com os Participantes ativos e assistidos, contemplando os benefícios já concedidos e os benefícios a conceder e provisões matemáticas a constituir.

Para saber mais sobre a carteira do Plano

[CLIQUE AQUI](#)

INVESTIMENTOS

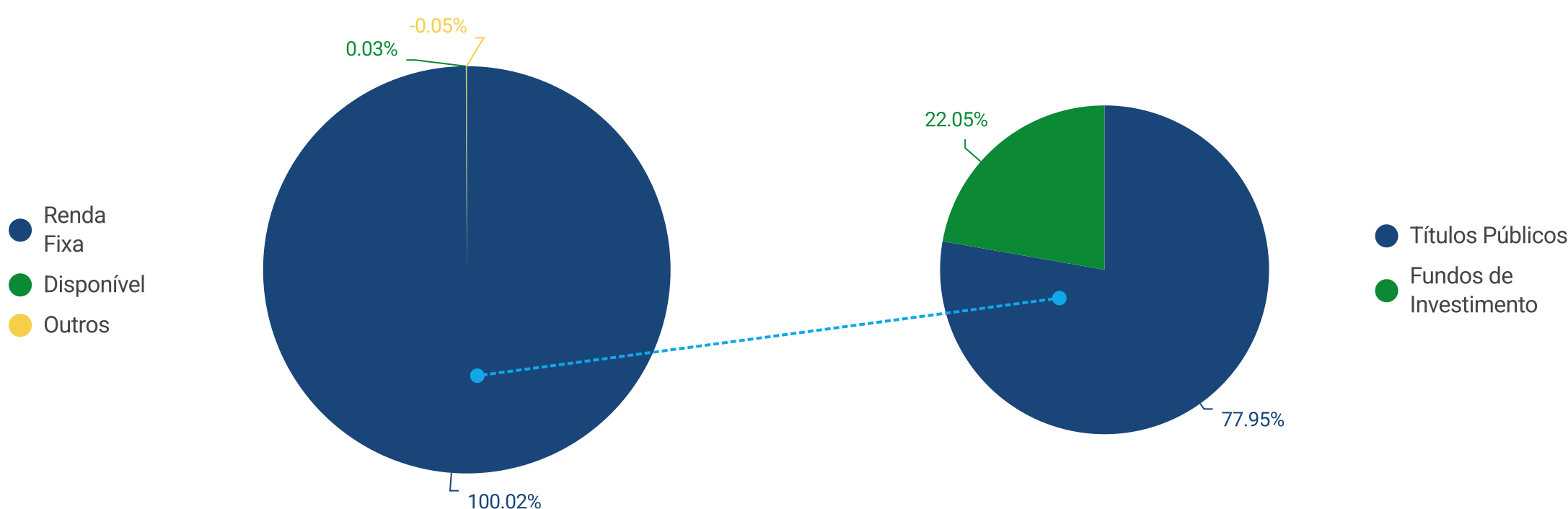

Total dos investimentos



R\$ 8.408.894

RENTABILIDADE NO ANO

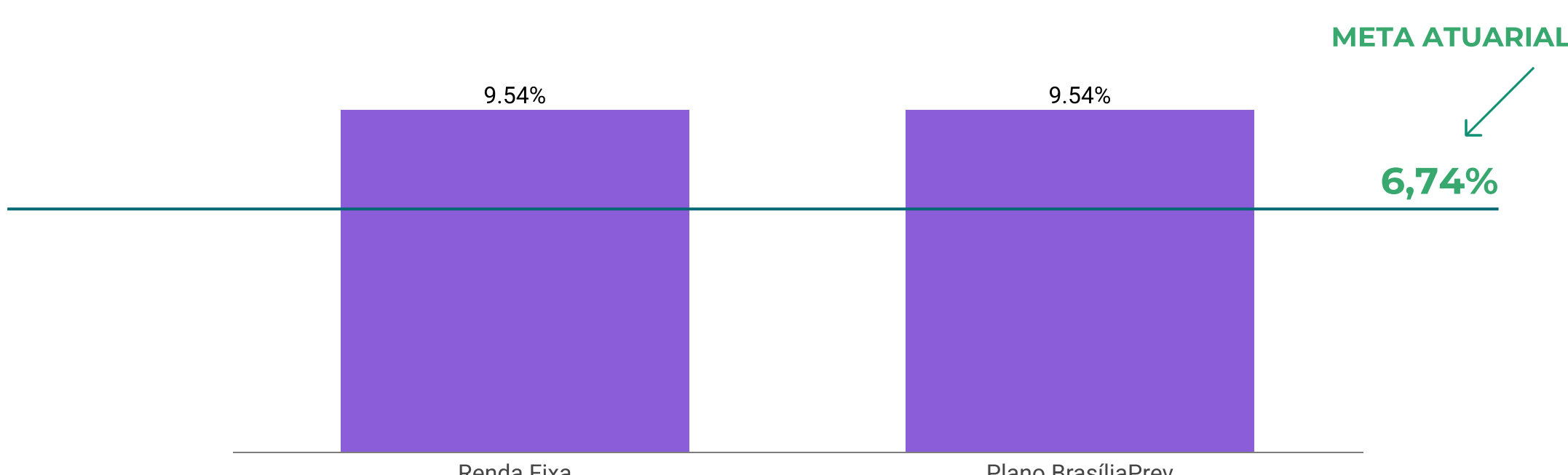

RENTABILIDADE 2025

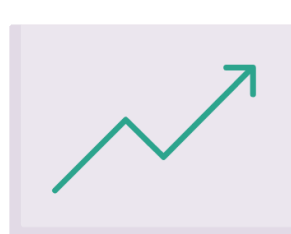
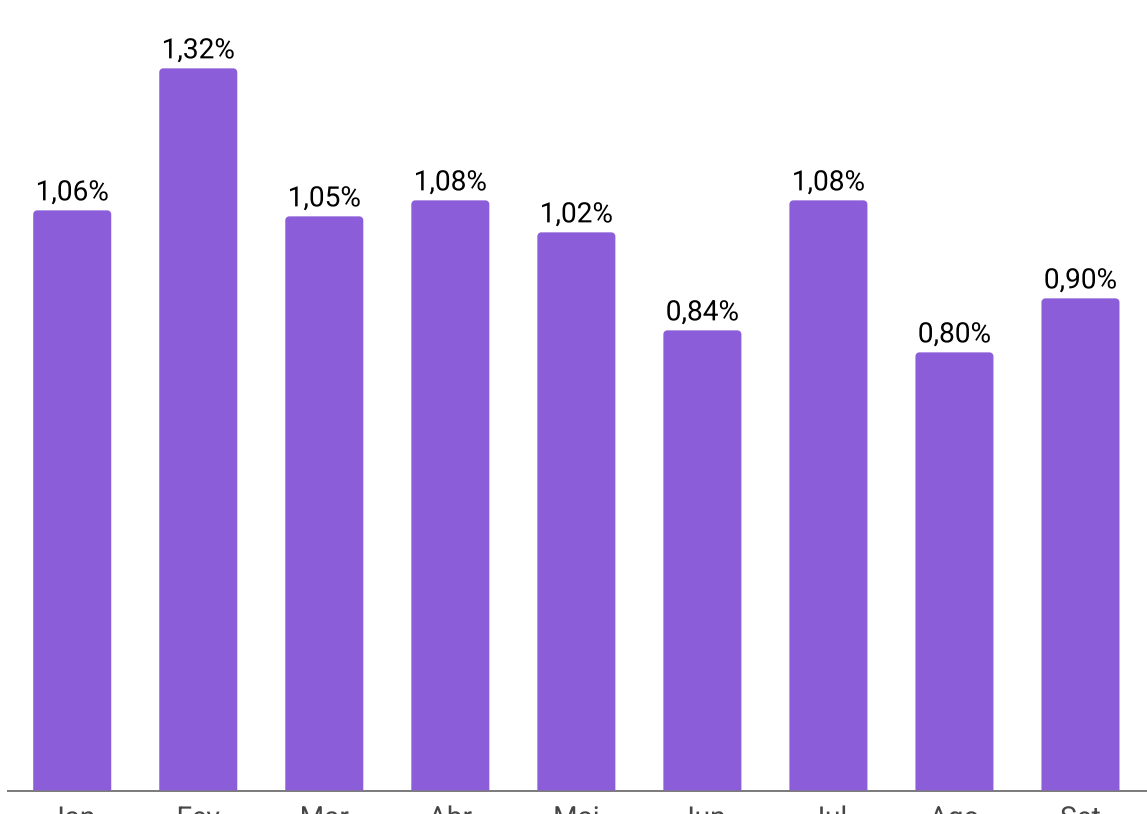

RENTABILIDADE HISTÓRICA

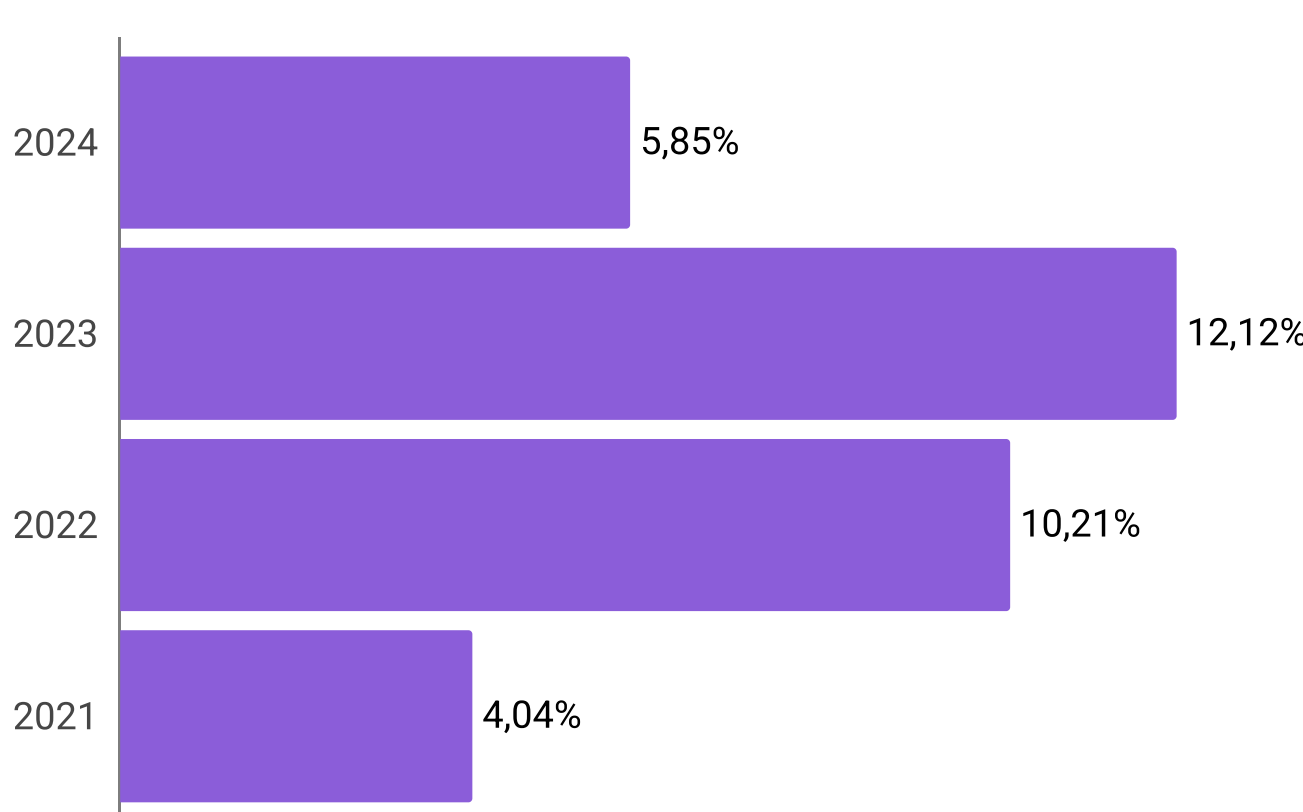

QUANTIDADE DE PARTICIPANTES

ATIVOS

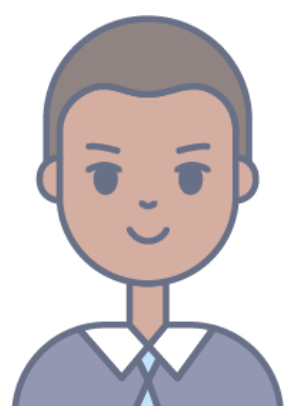

1056 (99,53%)

ASSISTIDOS

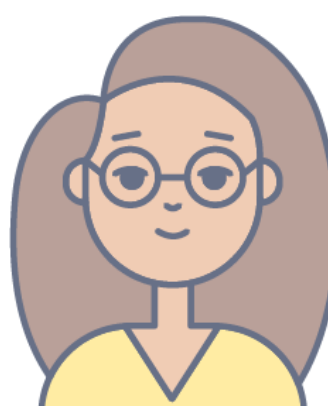

5 (0,47%)



TOTAL DE PARTICIPANTES 1061



SUA PREVIDÊNCIA EM NÚMEROS

PLANO REGIUSPREV



CONFIRA O RESUMO DA ALOCAÇÃO POR CLASSE DE ATIVOS

Segmento	Macro alocação		Rentabilidade (%)		
	Composição	% Participação	No mês	No ano	12 meses
Renda Fixa	625.333	99,62	0,91	9,35	12,20
Disponível	2.428	0,39	-	-	-
Outros	(81)	(0,01)	-	-	-
Total	627.680	100,00	0,91	9,35	12,20
Meta Atuarial (IPCA + 4,00% a.a.)			0,81	6,74	9,36
Desempenho (Rentabilidade / Meta Atuarial)			112%	139%	130%



COMENTÁRIOS DO GESTOR

- O Plano de Contribuição RegiusPrev apresentou rentabilidade de 0,91% em setembro, o que representa 112% do índice de referência, representado por IPCA + 4,00% a.a. No ano, o plano acumula rentabilidade de 9,35%, o que corresponde a 139% da referência.
- O resultado expressivo do plano no ano deve-se à estratégia de alocação em títulos públicos, que apresentaram forte valorização. A gestão segue atenta às movimentações do mercado para garantir a manutenção dos bons resultados no longo prazo.
- Disponibilizado para os servidores das Prefeituras de Maringá, Cruzeiro do Sul, Querência do Norte e São Tomé (municípios do estado do Paraná), o RegiusPrev continua aberto a receber outros municípios que desejam implantar o Regime de Previdência Complementar (RPC), conforme determina a Emenda Constitucional nº 103/2019.

Apuração do resultado do Plano – R\$		
	No mês	Acumulado
Patrimônio de cobertura / Provisões matemáticas	49.674	626.328
Fundos previdenciais	-	-

*Total dos recursos previdenciários para cobertura dos compromissos do Plano.
**Compromisso do Plano com os Participantes ativos e assistidos, contemplando os benefícios já concedidos e os benefícios a conceder e provisões matemáticas a constituir.

Para saber mais sobre a carteira do Plano [CLIQUE AQUI](#)

INVESTIMENTOS

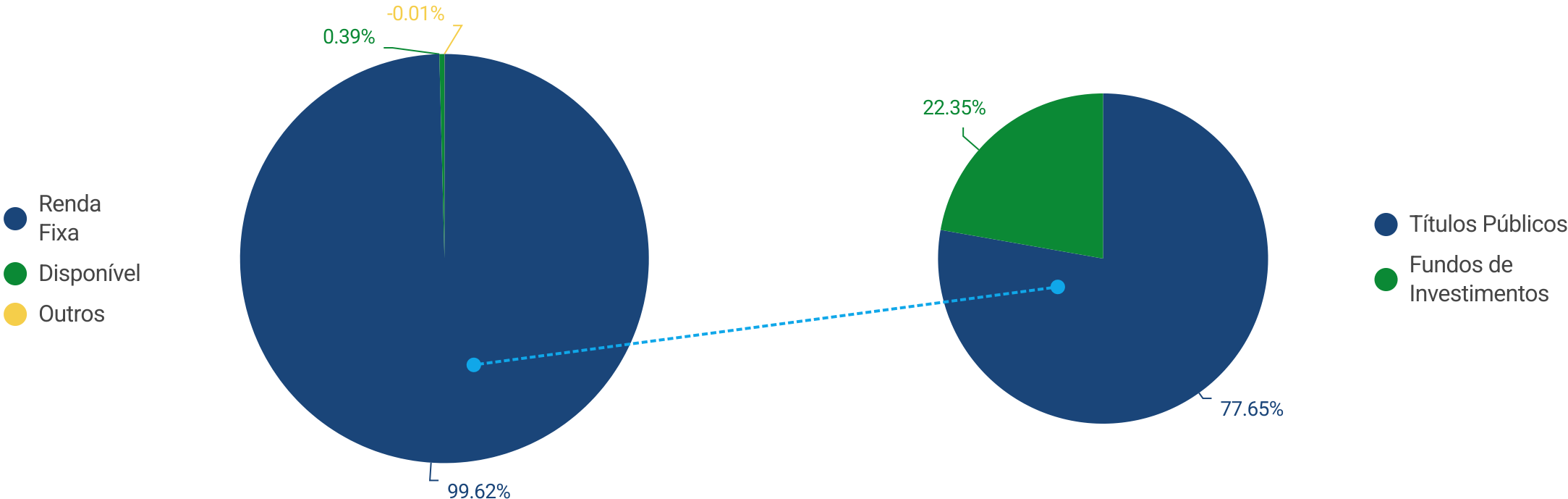

Total dos investimentos



R\$: 627.680

RENTABILIDADE NO ANO

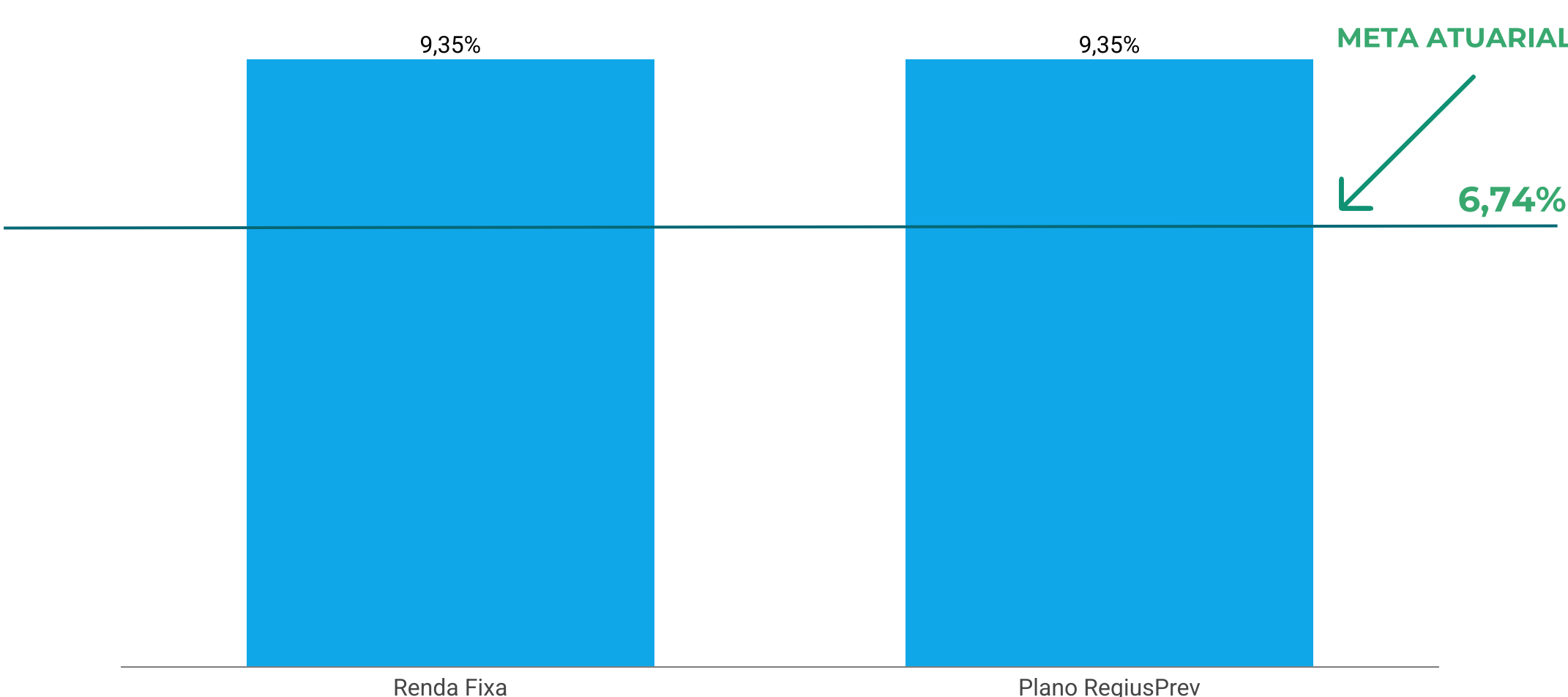

RENTABILIDADE 2025

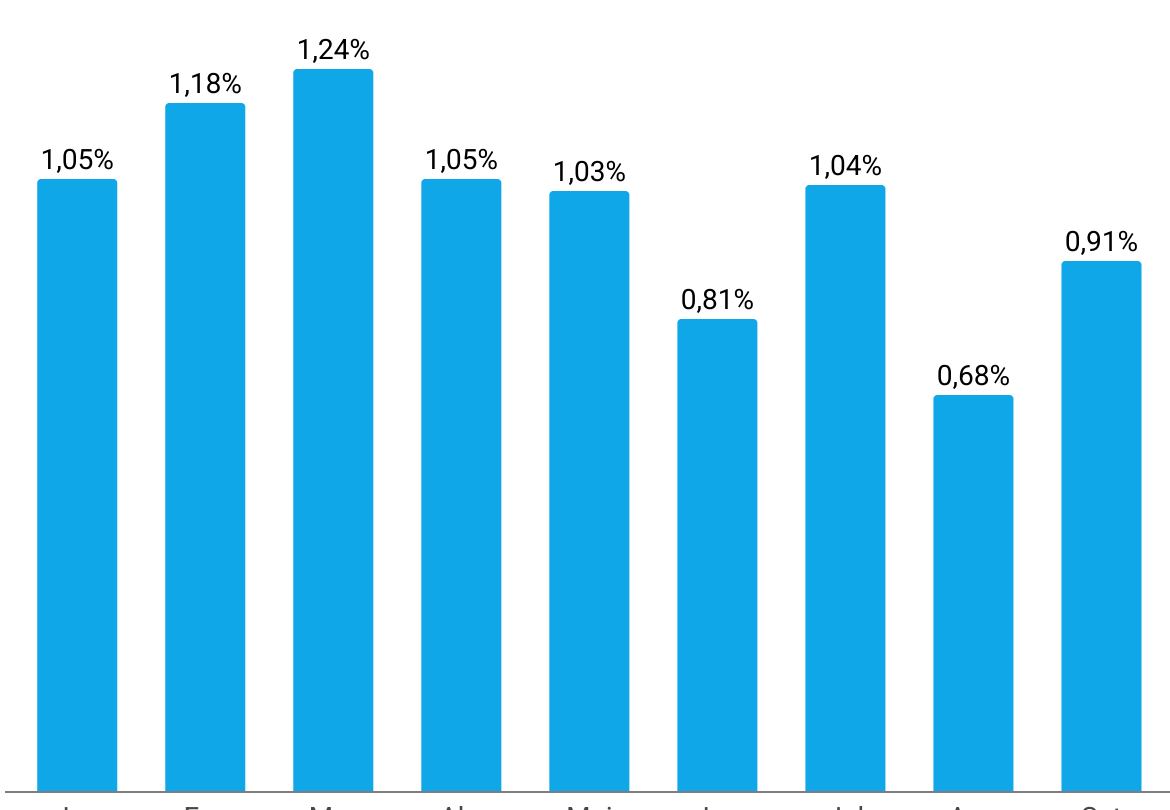

RENTABILIDADE HISTÓRICA



QUANTIDADE DE PARTICIPANTES

ATIVOS

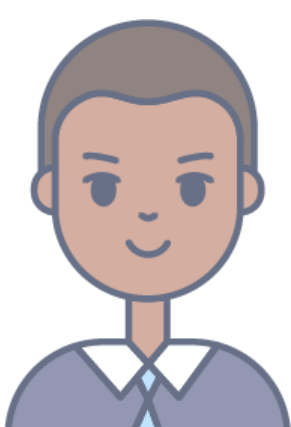

65 (100%)

- 63 (Maringá)
- 2 (São Tomé)



TOTAL DE PARTICIPANTES 65



SUA PREVIDÊNCIA EM NÚMEROS

PLANO PGA



CONFIRA O RESUMO DA ALOCAÇÃO POR CLASSE DE ATIVOS

Macro alocação			Rentabilidade (%)		
Segmento	Composição	% Participação	No mês	No ano	12 meses
Renda Fixa	93.120.186	100,00	0,79	8,74	6,75
Disponível	817	0,00	-	-	-
Total	93.121.002	100,00	0,79	8,74	6,75
Referencial (IPCA + 4,00% a.a.)			0,81	6,74	9,36
Desempenho (Rentabilidade / Meta Atuarial)			98%	130%	72%

Apuração do resultado - R\$			Orçamento – R\$	
	No mês	Acumulado	Realizado	Projetado
(+) Receitas da Gestão Previdencial	152.770	1.365.351	14.065.297	15.075.390
(+) Receitas da Gestão de Investimentos	1.149.312	9.600.319		
(+) Receitas Diretas	-	-		
(+) Outras Receitas	-	29.929		
(-/+) Resultado dos Investimentos	722.816	7.557.123		
(-) Despesas	(1.559.110)	(13.202.596)	Despesas realizadas 6,70% abaixo do valor orçado até o mês de setembro de 2025.	
(-/+) Constituição/Reversão das Provisões Contingenciais	(94.158)	(862.702)		
= Constituição/Reversão do Fundo ADM	371.630	4.487.424		

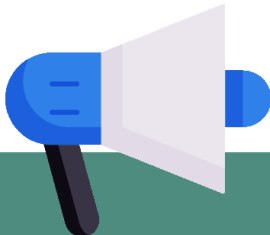

COMENTÁRIOS DO GESTOR

- O Plano de Gestão Administrativa (PGA) obteve rentabilidade de 0,79% em setembro, o que corresponde a 98% do índice de referência (IPCA + 4,00% a.a.). No ano, o plano acumula rentabilidade de 8,74%, o que representa 130% da referência.
- A carteira do PGA é composta exclusivamente por ativos de Renda Fixa, buscando a preservação do capital e a obtenção de retornos consistentes e de baixo risco. Sua carteira de NTN-B, que representa 95% do total dos investimentos, possui uma taxa média de 7,06% a.a., denotando uma capacidade de entrega de bons resultados acima do seu índice de referência no longo prazo.

Para saber mais sobre a carteira do Plano

[CLIQUE AQUI](#)

DESPESAS

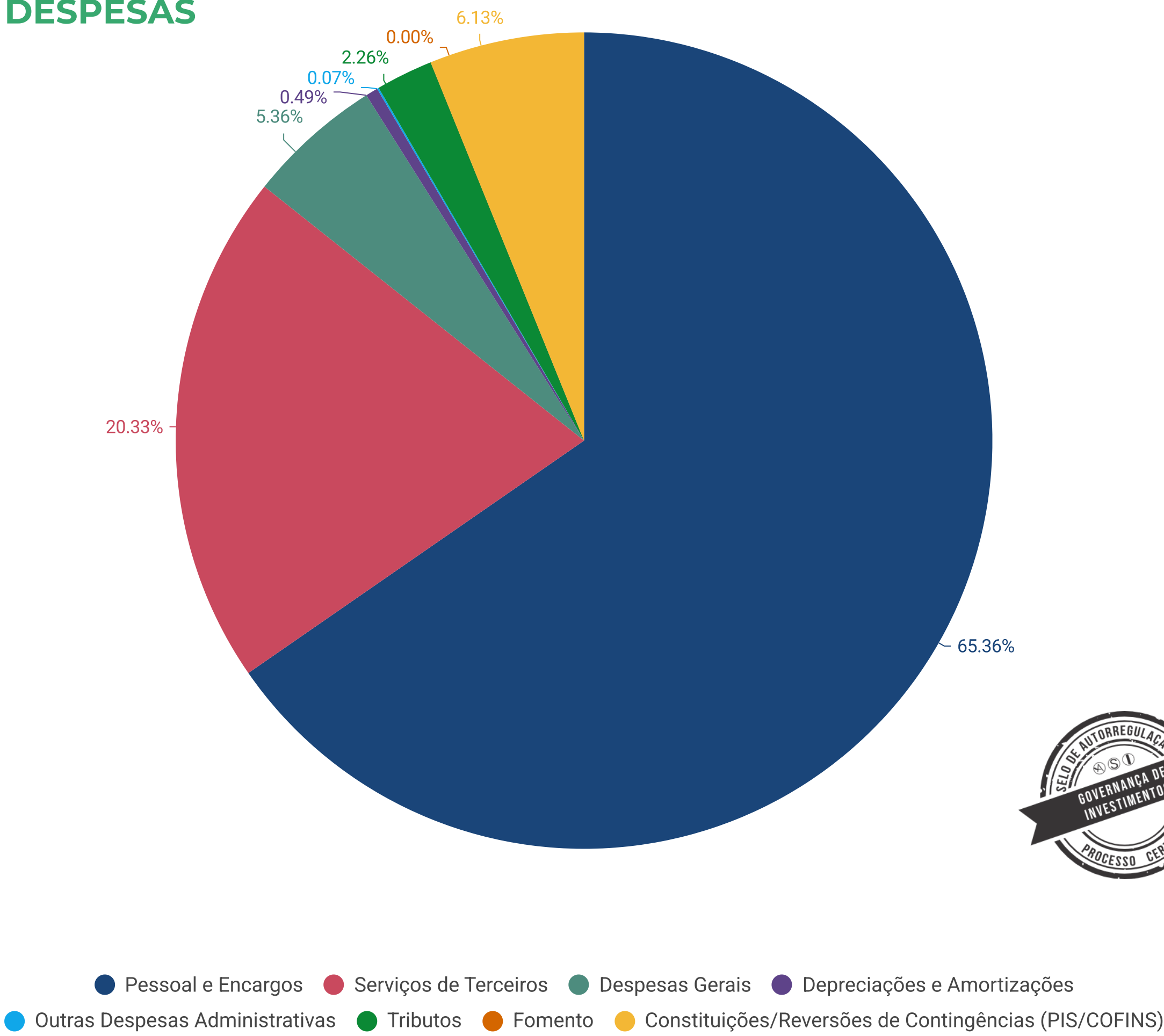

Projetado

100%

Realizado

93.30%

10 20 30 40 50 60 70 80 90 100