



Previdência em Números

Edição
OUT/25

PREVIDÊNCIA
 BRB

QUADRO RESUMO

Plano	Recurso dos Planos	Rentabilidade (%)		Desempenho no ano (%)	Meta/Referencial
		No mês	No ano		
BD-01	2.951.828.537	0,87	9,46	115	IPCA + 4,65% a.a.
CD-02	70.472.450	1,10	10,53	147	IPCA + 4,00% a.a.
CV-03	972.451.783	0,92	10,75	150	IPCA + 4,00% a.a.
CD-Metrô-DF	145.716.102	0,93	10,03	140	IPCA + 4,00% a.a.
CD-05	49.464.472	0,97	10,43	145	IPCA + 4,00% a.a.
BrasíliaPrev	8.645.115	1,05	10,69	149	IPCA + 4,00% a.a.
RegiusPrev	662.294	1,01	10,45	146	IPCA + 4,00% a.a.
PGA	93.666.559	0,89	9,72	135	IPCA + 4,00% a.a.

Recursos dos Planos (R\$)

4.292.907.311

Rentabilidade Histórica

	Plano													Rent. Ano	Meta/Bench	%Meta/Bench
		Jan	Fev	Mar	Abr	Mai	Jun	Jul	Ago	Set	Out	Nov	Dez			
2025	BD-01	0,84	1,17	1,37	1,09	0,90	0,66	0,84	0,58	0,76	0,87	-	-	9,46	8,20	115
	CD-02	1,31	0,71	0,79	1,47	1,07	0,83	0,69	1,10	0,99	1,10	-	-	10,53	7,18	147
	CV-03	0,72	2,03	1,47	1,15	0,98	0,72	0,83	0,63	0,83	0,92	-	-	10,75	7,18	150
	CD-Metro-DF	0,74	1,19	1,41	1,12	1,02	0,79	0,90	0,66	0,85	0,93	-	-	10,03	7,18	140
	CD-05	0,78	1,15	1,37	1,22	1,06	0,83	0,90	0,78	0,90	0,97	-	-	10,43	7,18	145
	BrasíliaPrev	1,06	1,32	1,05	1,08	1,02	0,84	1,08	0,80	0,90	1,05	-	-	10,69	7,18	149
	RegiusPrev	1,05	1,18	1,24	1,05	1,03	0,81	1,04	0,68	0,91	1,01	-	-	10,45	7,18	146

Acesse aqui o histórico de rentabilidade dos anos anteriores: [clique aqui!](#)

Comentários do Gestor

Cenário Internacional



Estados Unidos:

- O Fed manteve o processo de ajuste da política monetária e, na reunião mais recente, reduziu novamente a taxa básica em 0,25 p.p., passando de 4,25% para 4,00%.
- A comunicação da autoridade monetária sinalizou um balanço de riscos mais equilibrado, destacando a desaceleração em algumas áreas do mercado de trabalho, ao mesmo tempo em que preserva a postura cautelosa em relação à inflação prospectiva.

Principais economias:

- Na Zona do Euro, a inflação anual recuou para 2,1% em outubro, após registrar 2,2% em setembro, movimento amplamente alinhado às projeções do mercado.
- O Banco Central Europeu optou por manter a taxa de juros em 2,0%, apoiado pelo cenário de inflação mais controlada e pela dinâmica moderada da atividade econômica.
- Na China, o governo segue indicando medidas voltadas à redefinição das bases de crescimento, com maior ênfase no fortalecimento do consumo doméstico e na gestão dos desafios do setor imobiliário, buscando um avanço econômico mais sustentável e de melhor qualidade.



Cenário Nacional

- A inflação apresentou algum arrefecimento, embora ainda permaneça acima do nível compatível com o cumprimento da meta. O IPCA-15 de outubro avançou 4,9% no acumulado de 12 meses, com composição mais benigna.
- Na atividade econômica, os sinais continuam mistos. Segmentos mais expostos ao crédito mostram desaceleração mais clara, enquanto o mercado de trabalho segue sustentando a renda disponível, o que mantém resiliência no consumo.
- Diante de uma inflação ainda elevada e de uma economia que segue relativamente firme, a expectativa é de manutenção da Selic nos próximos meses, encerrando o ano em 15,0%, conforme a sinalização de uma política monetária significativamente contracionista por período prolongado.
- Na Renda Fixa, as taxas futuras fecharam o mês em queda, acompanhando o movimento externo e a continuidade da melhora no cenário inflacionário local.
- Na Renda Variável, o Ibovespa renovou máximas históricas, apoiado na capacidade das empresas de manter resultados positivos mesmo em um contexto de juros elevados.



Perspectivas

Diante das condições atuais do ambiente macroeconômico, a gestão fiduciária dos Planos de Previdência da Previdência BRB permanece atenta às oportunidades e aos riscos presentes no mercado. A estratégia de alocação é estruturada para alcançar o ponto ótimo entre a segurança proporcionada pela renda fixa e o potencial de valorização da renda variável, sempre orientada pelo horizonte de longo prazo e pelo compromisso de superar as metas atuariais.

A estrutura de capital dos planos mantém predominância de títulos públicos federais, com grande parte marcada na curva. Essa abordagem alinhada ao ALM (Asset Liability Management) reforça a segurança e a previsibilidade dos fluxos futuros, reduzindo a exposição ao risco de mercado e contribuindo para a manutenção da solvência dos planos.

Os resultados recentes evidenciam a resiliência e a eficácia da estratégia adotada. Diversos planos entregaram desempenho acima de seus referenciais, com destaque para o CD-02, BrasíliaPrev e RegiusPrev, que registraram rentabilidades equivalentes a 261%, 250% e 240% de seus respectivos benchmarks. Esses números reforçam a solidez da gestão, a consistência da alocação estratégica e a capacidade de geração de valor aos participantes.



Comunicado

A Previdência BRB, em observância aos seus princípios de transparência e gestão fiduciária, comunica que não detém qualquer exposição, direta ou indireta, a ativos financeiros, títulos, valores mobiliários ou instrumentos de crédito emitidos pelo Banco Master S.A. Esta ausência de alocação se aplica integralmente tanto aos Planos de Benefícios sob sua administração quanto ao Plano de Gestão Administrativa (PGA).

A gestão das carteiras de investimento é executada com rigor técnico, pautada pela gestão independente e pela total segregação patrimonial.

Total de participantes por Plano

	Plano de Benefícios 01	1.786	100,00%
	Ativos	198	11,09%
	Ativo em manutenção	2	0,11%
	Autopatrocinados e Optantes	1	0,06%
	Assistidos BD 01	1.395	78,11%
	Pensionistas BD 01	190	10,64%
	Plano de Benefícios 02	221	100,00%
	Ativos	145	65,61%
	Regime Especial	5	2,26%
	Plano de Benefícios 03	2.356	100,00%
	Ativos	2.209	93,76%
	Autopatrocinados Cedidos	19	0,81%
	Autopatrocinados e Optantes	31	1,32%
	Regime Especial	42	1,78%
	Plano CD-METRÔ-DF	917	100,00%
	Ativos	911	99,35%
	Autopatrocinados e Optantes	2	0,22%
	Regime Especial	3	0,33%
	Plano CD-05	1.128	100,00%
	Ativos	1.075	95,30%
	Autopatrocinados Cedidos	3	0,27%
	Autopatrocinados e Optantes	24	2,13%
	Regime Especial	24	2,13%
	PLANO BRASILIAPREV	1.071	100,00%
	Ativos	1.066	99,53%
	Assistidos Brasiliaprev	5	0,47%
	Plano RegiusPrev	65	100,00%
		Maringá	São Tomé
	Ativos	62	2
	Autopatrocinados	1	-
			1,54%

Total de Participantes: 7.544

Confira a seguir os resultados do seu plano



SUA PREVIDÊNCIA EM NÚMEROS

PLANO BD-01



CONFIRA O RESUMO DA ALOCAÇÃO POR CLASSE DE ATIVOS

Macro alocação			Rentabilidade (%)		
Segmento	Composição	% Participação	No mês	No ano	12 meses
Renda Fixa	2.874.672.517	97,39	0,88	9,61	10,54
Renda Variável	66.371	0,00	-	-	-
Estruturado	(3.205)	(0,00)	(32,71)	(139,33)	(140,47)
Imobiliário	54.659.821	1,85	0,17	0,46	2,55
Empréstimos	23.660.248	0,80	1,20	12,85	15,50
Disponível	879	0,00	-	-	-
Depósito Judicial	715.991	0,02	-	-	-
Provisões (Contingencial)	(1.312.915)	(0,04)	-	-	-
Outros	(631.170)	(0,02)	-	-	-
Total	2.951.828.537	100,00	0,87	9,46	10,44
Meta Atuarial (IPCA + 4,65% a.a.)			0,86	8,20	10,00
Desempenho (Rentabilidade / Meta Atuarial)			101%	115%	104%



COMENTÁRIOS DO GESTOR

- O Plano de Benefício Definido (BD-01) apresentou rentabilidade de 0,87% em outubro, o que corresponde a 101% da meta atuarial de IPCA [m-1] + 4,65% a.a.
- No acumulado do ano, a rentabilidade do plano é de 9,46%, o que representa 115% da meta.
- O resultado do mês foi influenciado positivamente pelo desempenho do segmento de Renda Fixa, que representa a maior parte da carteira do plano. A estratégia de alocação em títulos públicos indexados à inflação (NTN-B) tem se mostrado eficaz na proteção do patrimônio e na geração de retornos consistentes, permitindo a elevação do superávit acumulado para R\$ 45,38 milhões no mês de outubro.

Para saber mais sobre a carteira do Plano

[CLIQUE AQUI](#)

INVESTIMENTOS

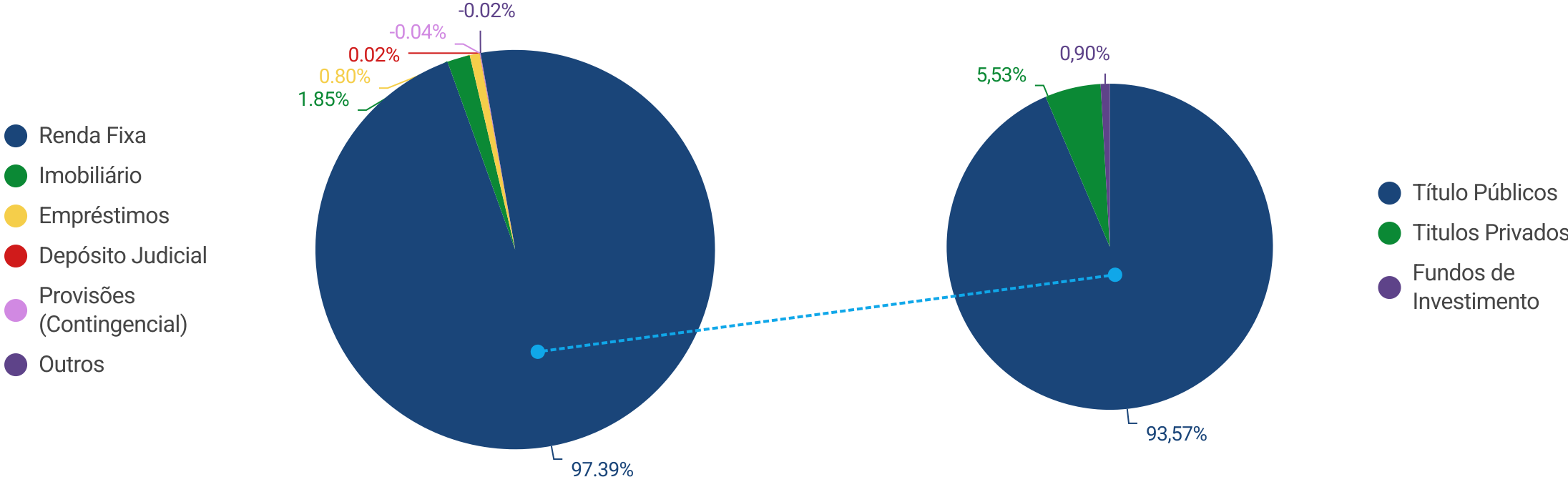

Total dos investimentos

R\$: 2.951.828.537

RENTABILIDADE NO ANO

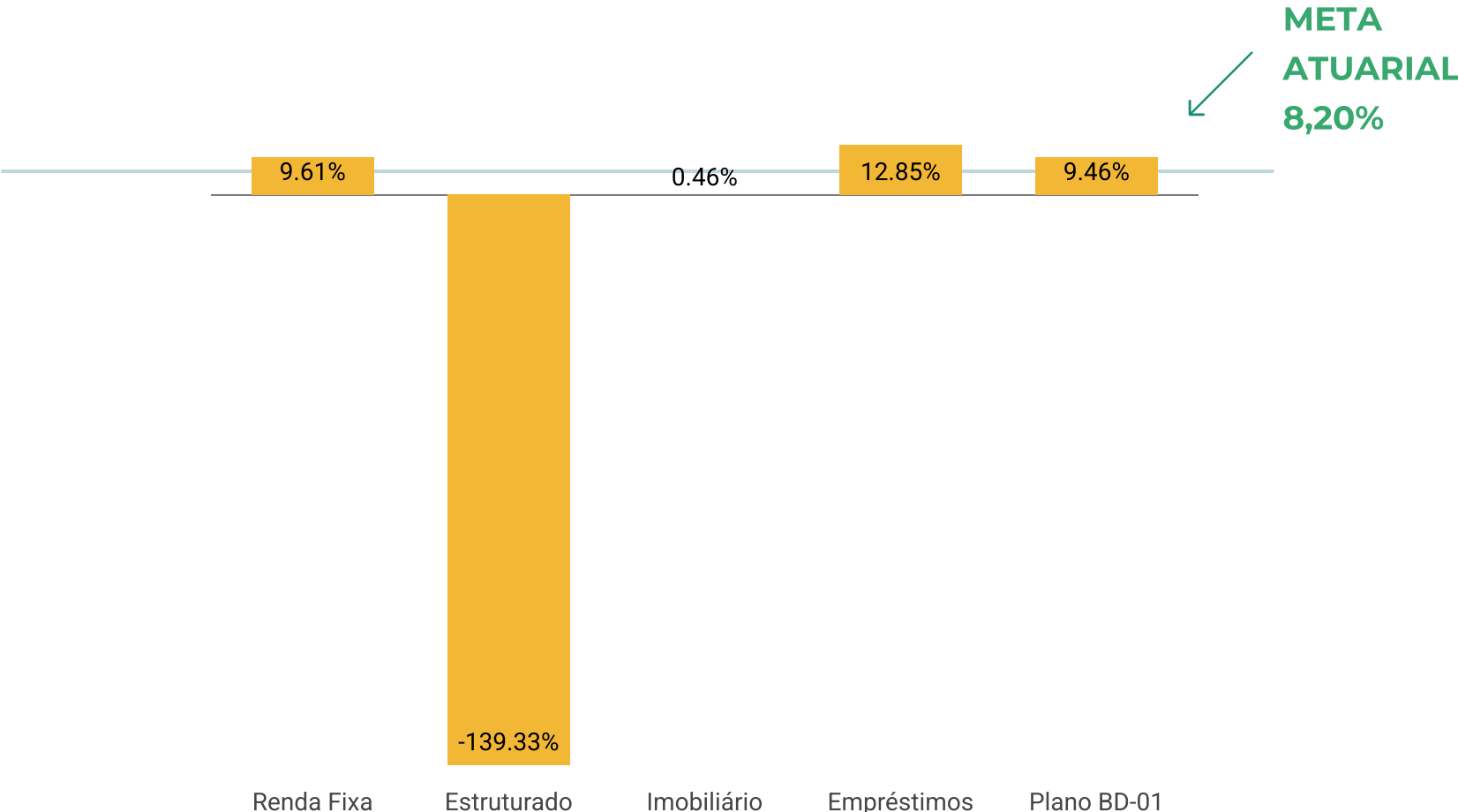

RENTABILIDADE 2025

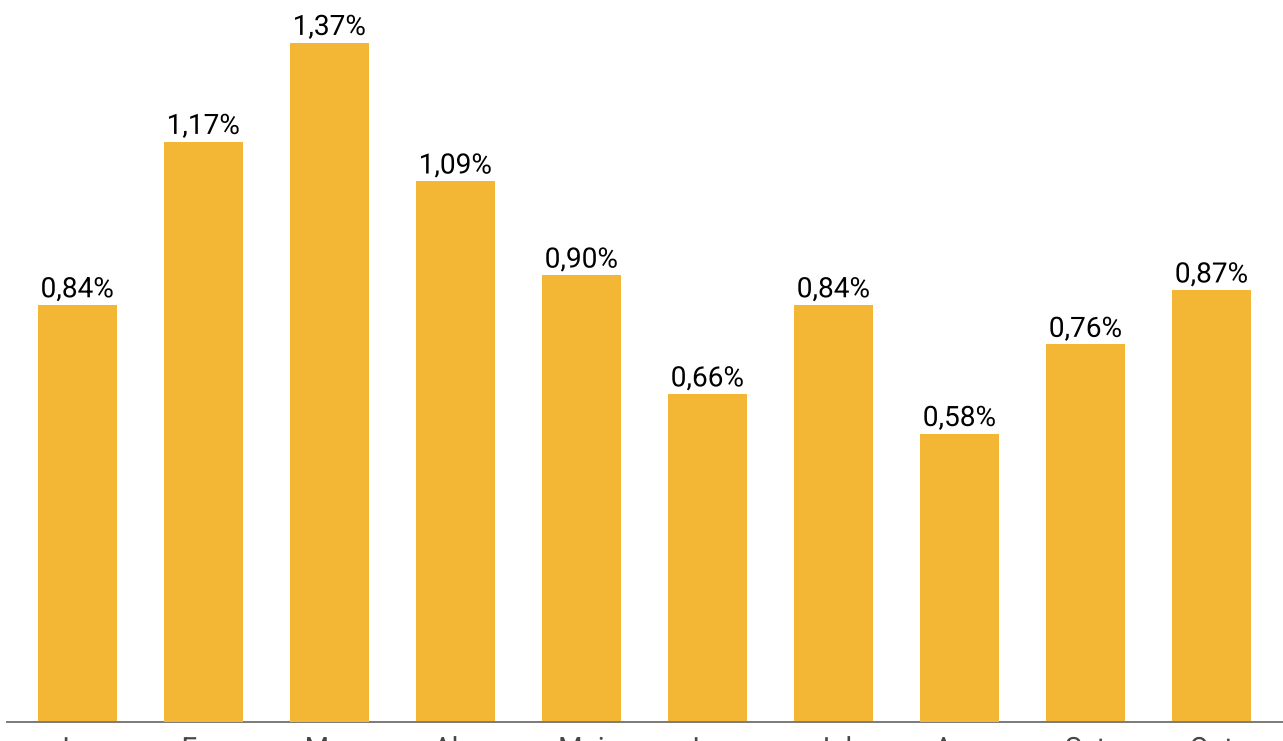

RENTABILIDADE HISTÓRICA

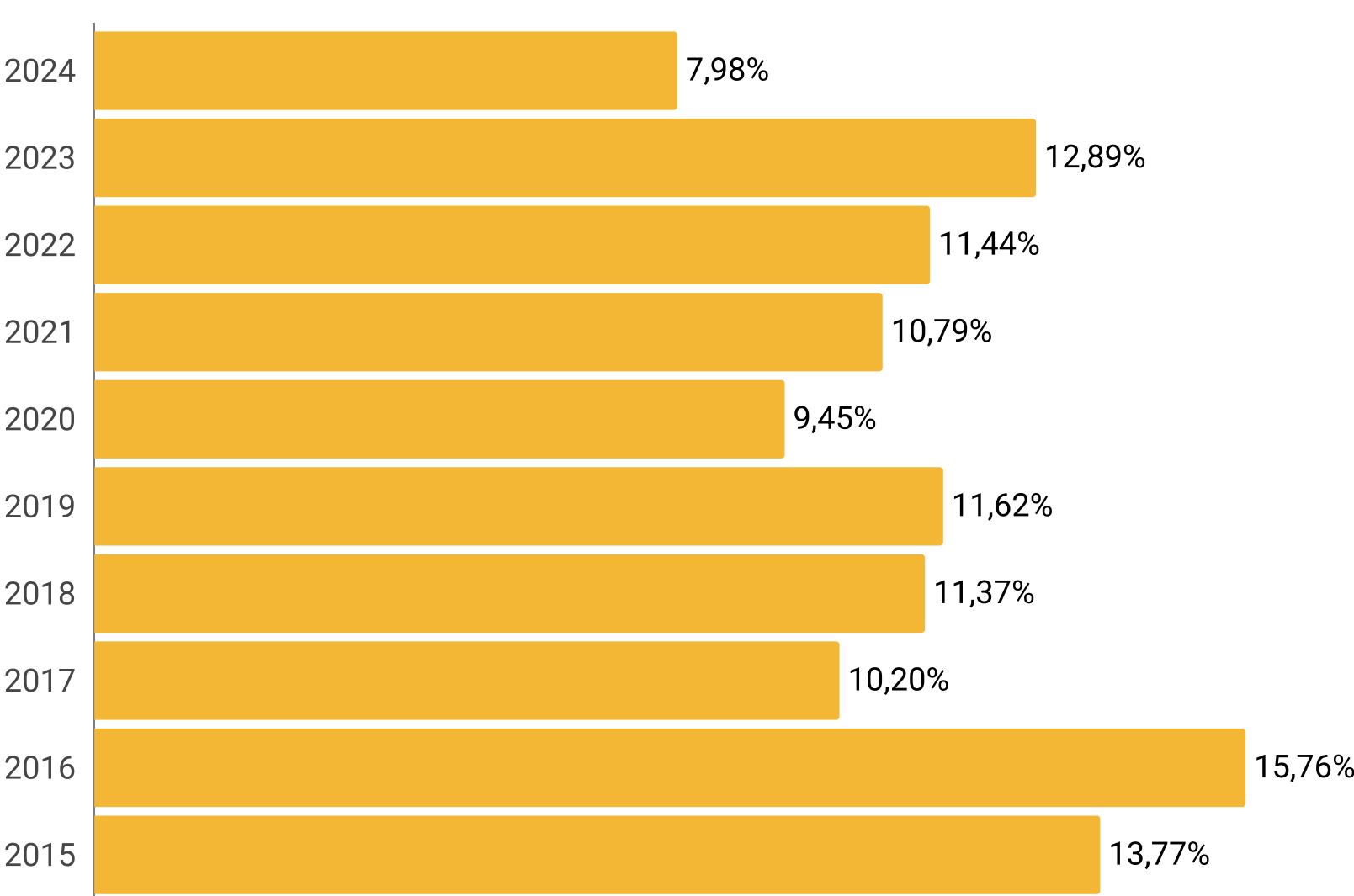

QUANTIDADE DE PARTICIPANTES

ATIVOS

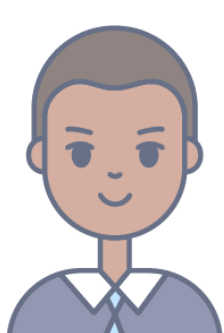

200 (11,20%)

AUTOPATROCINADOS

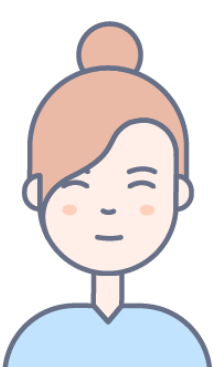

1 (0,06%)

APOSENTADOS

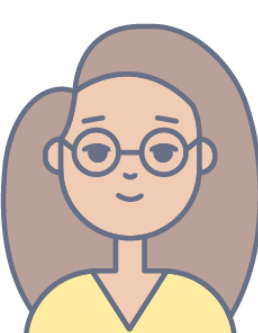

1395 (78,11%)

PENSIONISTAS

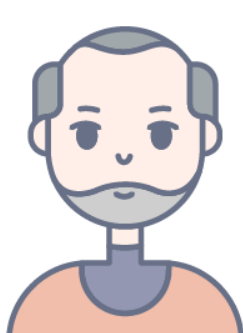

190 (10,64%)



TOTAL DE PARTICIPANTES: 1786



SUA PREVIDÊNCIA EM NÚMEROS

PLANO CD-02



CONFIRA O RESUMO DA ALOCAÇÃO POR CLASSE DE ATIVOS

Macro alocação			Rentabilidade (%)		
Segmento	Composição	% Participação	No mês	No ano	12 meses
Renda Fixa	70.502.107	100,04	1,10	10,55	10,85
Disponível	521	0,00	-	-	-
Outros	(30.178)	(0,04)	-	-	-
Total	70.472.450	100,00	1,10	10,53	10,86
Referencial (IPCA + 4,00% a.a.)			0,42	7,18	8,82
Desempenho (Rentabilidade / Referencial do Plano)			262%	147%	123%

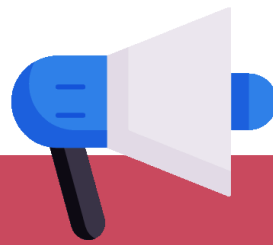

COMENTÁRIOS DO GESTOR

- O Plano de Contribuição Definida (CD-02) obteve rentabilidade de 1,10% em outubro, o que corresponde a 262% da referência de IPCA + 4,00% a.a. No ano, o plano acumula rentabilidade de 10,53%, o que representa 147% da referência.
- O desempenho do plano foi impulsionado pelo bom resultado do segmento de Renda Fixa, que se beneficiou do cenário de juros elevados. A carteira do plano está majoritariamente alocada em títulos públicos e privados de baixo risco, buscando a preservação do capital e a superação do seu índice de referência.

Para saber mais sobre a carteira do Plano

[CLIQUE AQUI](#)

INVESTIMENTOS

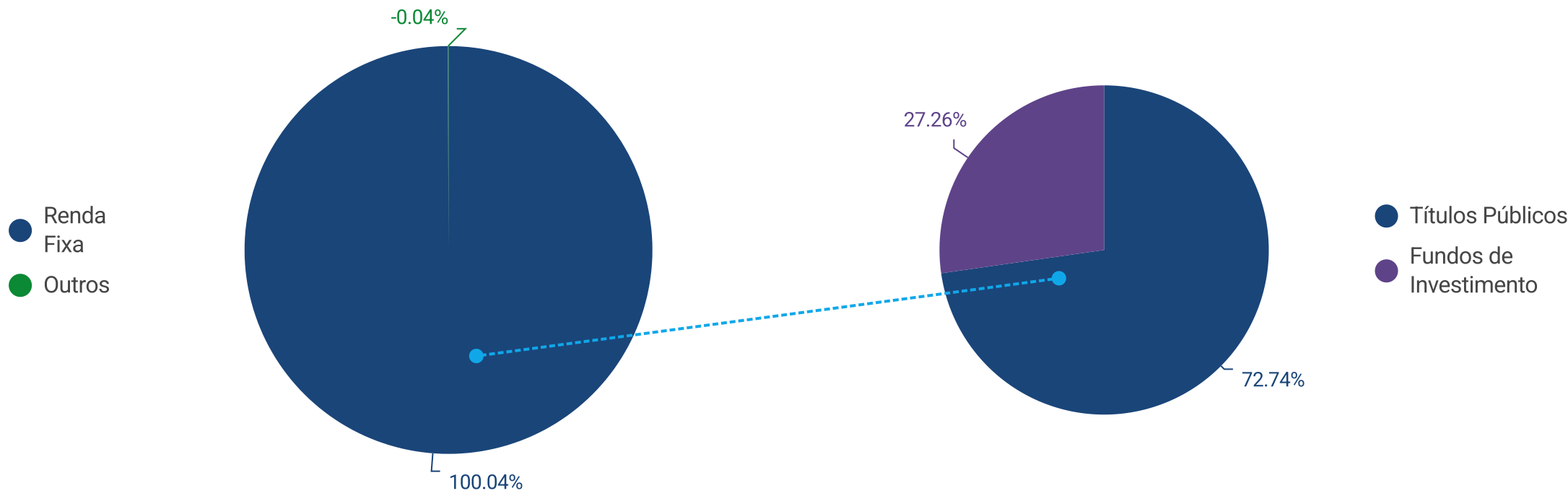

Total dos investimentos



R\$: 70.472.450

RENTABILIDADE NO ANO

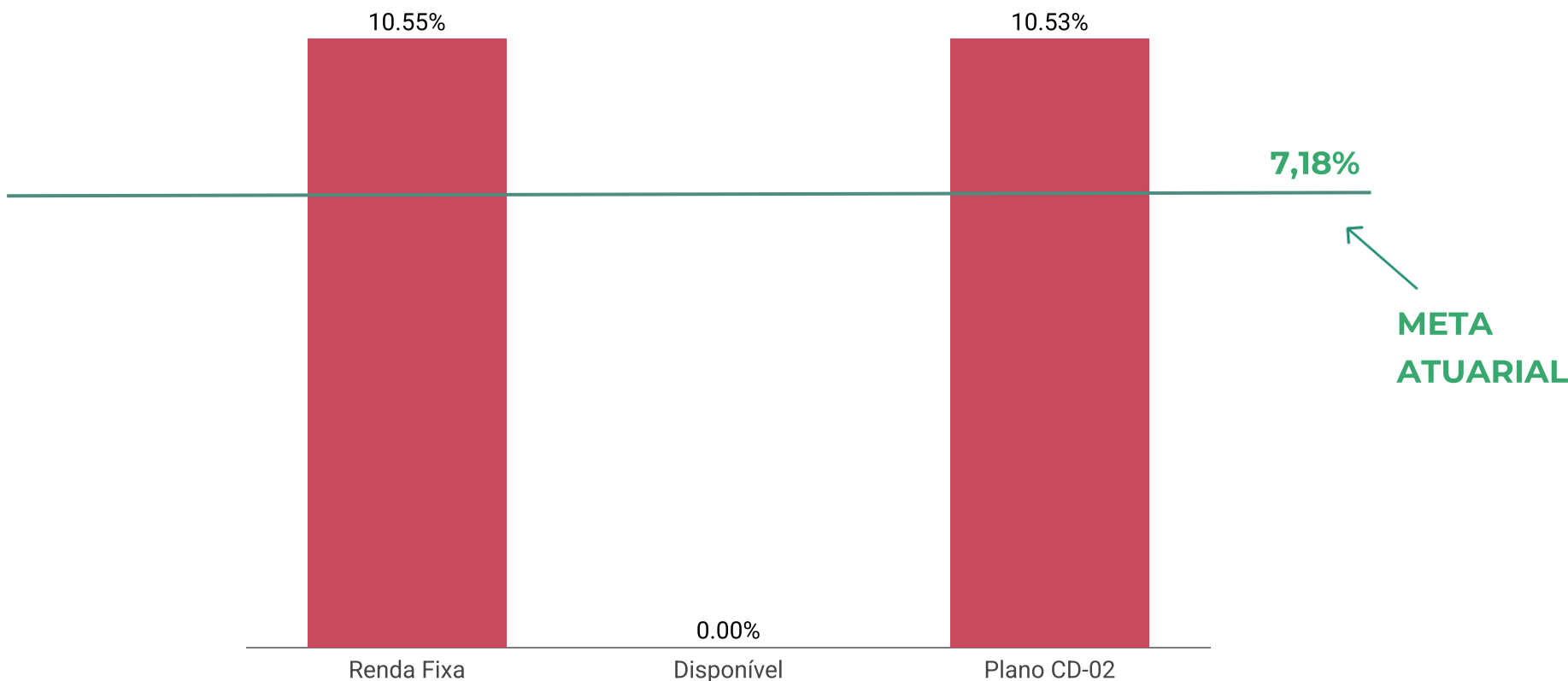

RENTABILIDADE 2025

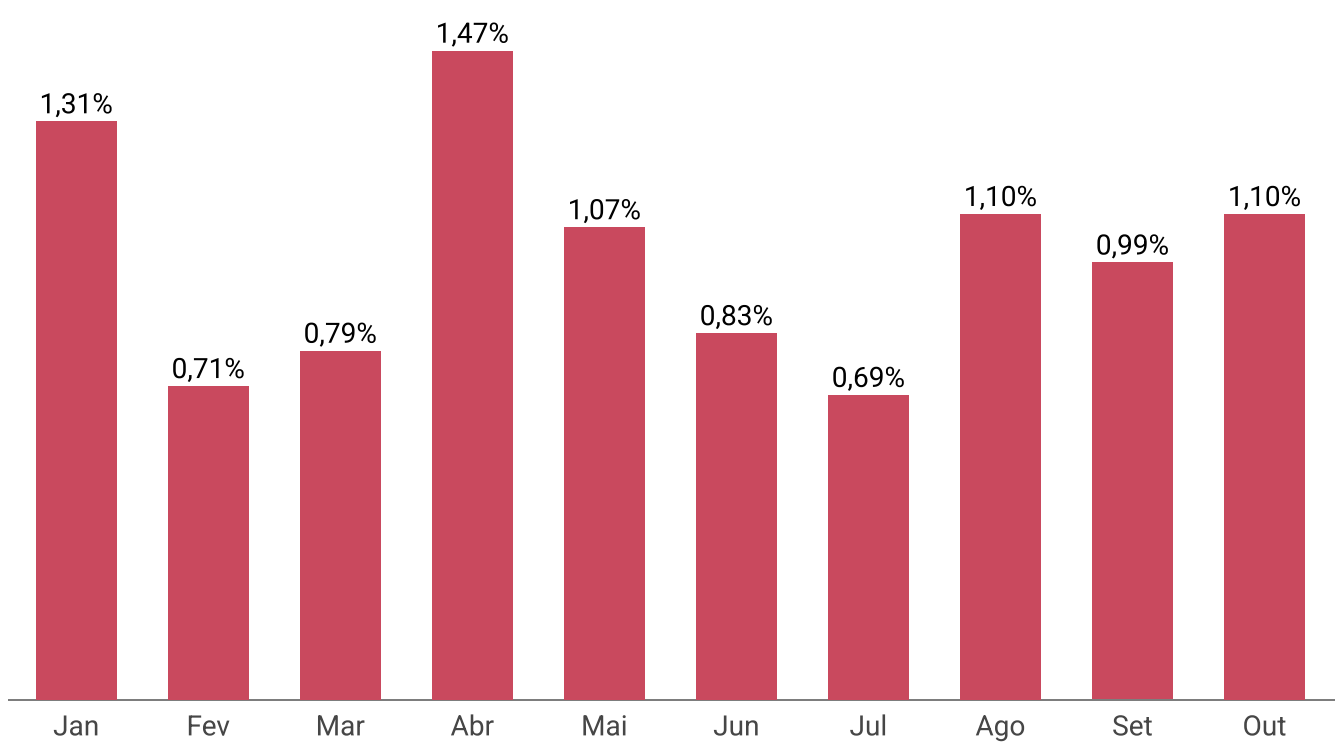

RENTABILIDADE HISTÓRICA

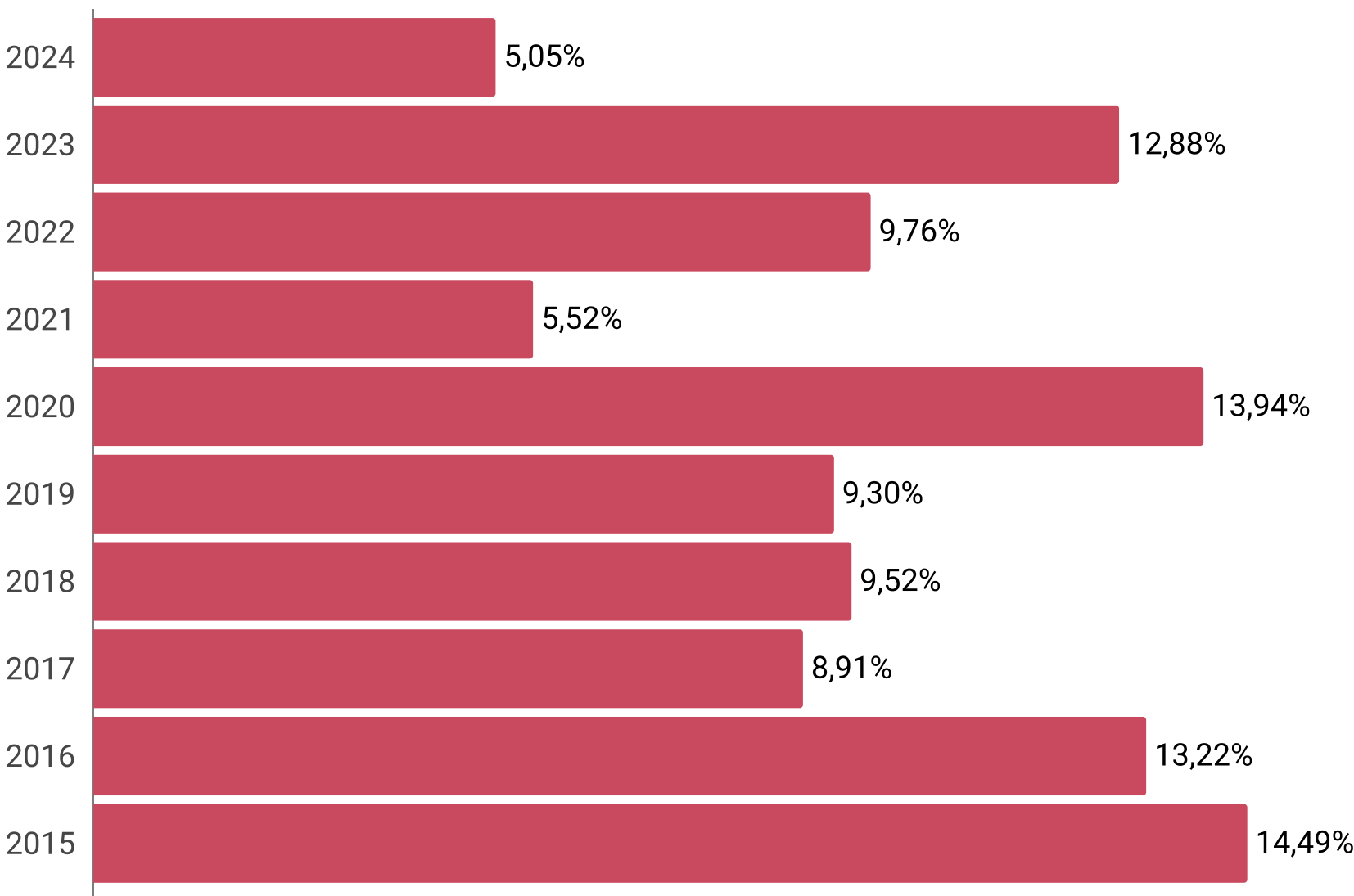

QUANTIDADE DE PARTICIPANTES

ATIVOS

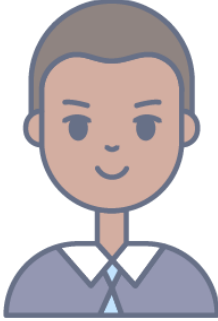

145 (65,61%)

APOSENTADOS

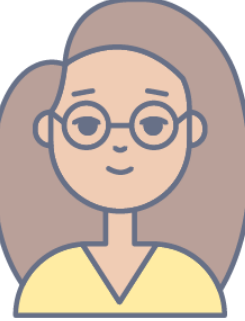

71 (32,13%)

REGIME ESPECIAL

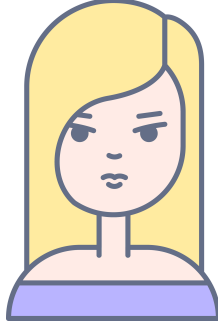

5 (2,26%)



TOTAL DE PARTICIPANTES: 221



SUA PREVIDÊNCIA EM NÚMEROS

PLANO CV-03



CONFIRA O RESUMO DA ALOCAÇÃO POR CLASSE DE ATIVOS

Segmento	Macro alocação		Rentabilidade (%)		
	Composição	% Participação	No mês	No ano	12 meses
Renda Fixa	950.192.531	97,71	0,91	10,67	8,43
Renda Variável	8.980.941	0,92	1,83	27,42	20,10
Imobiliário	555.402	0,06	(0,10)	(1,72)	0,92
Empréstimos	13.131.241	1,35	0,44	8,52	10,30
Disponível	847	0,00	-	-	-
Outros	(409.178)	(0,04)	-	-	-
Total	972.451.783	100,00	0,92	10,75	8,56
Meta Atuarial (IPCA + 4,00% a.a.)			0,42	7,18	8,82
Desempenho (Rentabilidade / Meta Atuarial)			219%	150%	97%

Apuração do resultado do Plano – R\$		
	No mês	Acumulado
Patrimônio de cobertura	13.113.969	936.808.931
Provisões matemáticas	(14.579.108)	(933.113.708)
Superávit / Déficit	(1.465.139)	3.695.223
Fundos Previdenciais	416.797	34.738.983

*Total dos recursos previdenciários para cobertura dos compromissos do Plano.
**Compromisso do Plano com os Participantes ativos e assistidos, contemplando os benefícios já concedidos e os benefícios a conceder e provisões matemáticas a constituir.

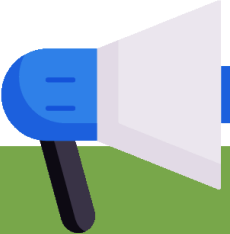

COMENTÁRIOS DO GESTOR

- O Plano de Contribuição Variável (CV-03) registrou rentabilidade de 0,92% em outubro, o que equivale a 219% da referência atuarial de IPCA + 4,00% a.a. No acumulado do ano, a rentabilidade é de 10,75%, o que corresponde a 150% da referência.
- A Renda variável teve rentabilidade de 1,83% e acumula 179% do Ibovespa no ano.
- Os bons resultados do Plano CV-03 alcançados até aqui demonstram a assertividade da decisão tomada em fevereiro deste ano, onde aumentamos a alocação em títulos públicos federais (NTN-B) com marcação na curva (HtM), garantindo rentabilidade estável e desempenho superior a meta atuarial do Plano.

Para saber mais sobre a carteira do Plano

[CLIQUE AQUI](#)

INVESTIMENTOS

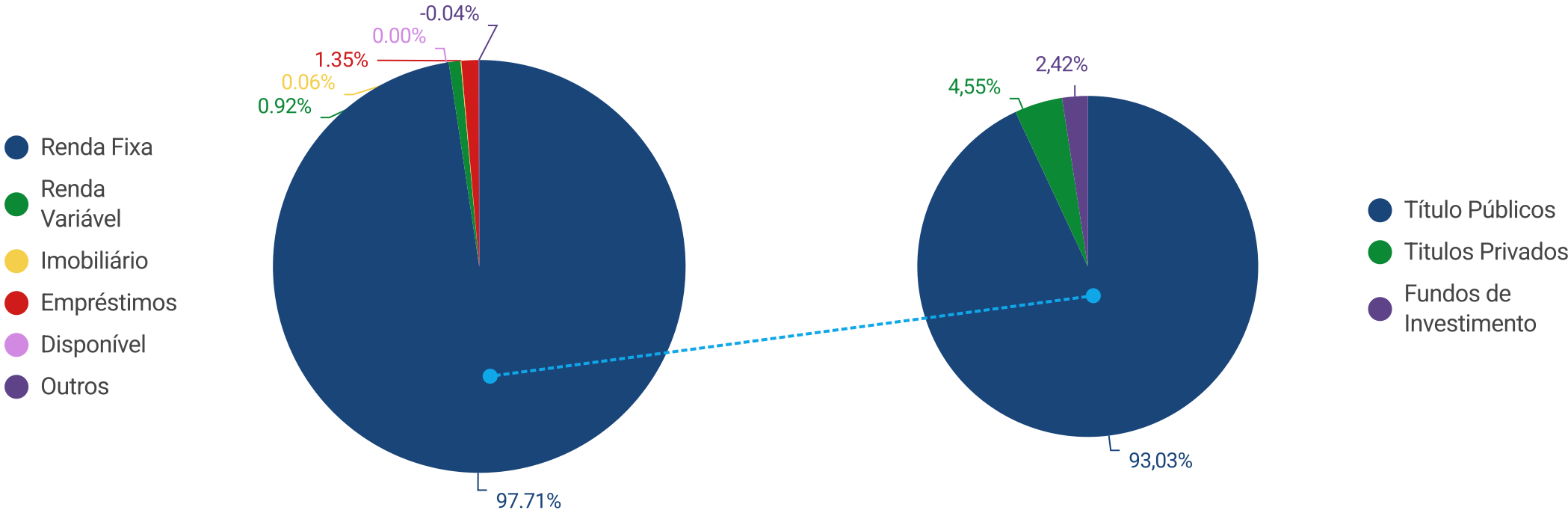

Total dos investimentos



R\$: 972.451.783

RENTABILIDADE NO ANO

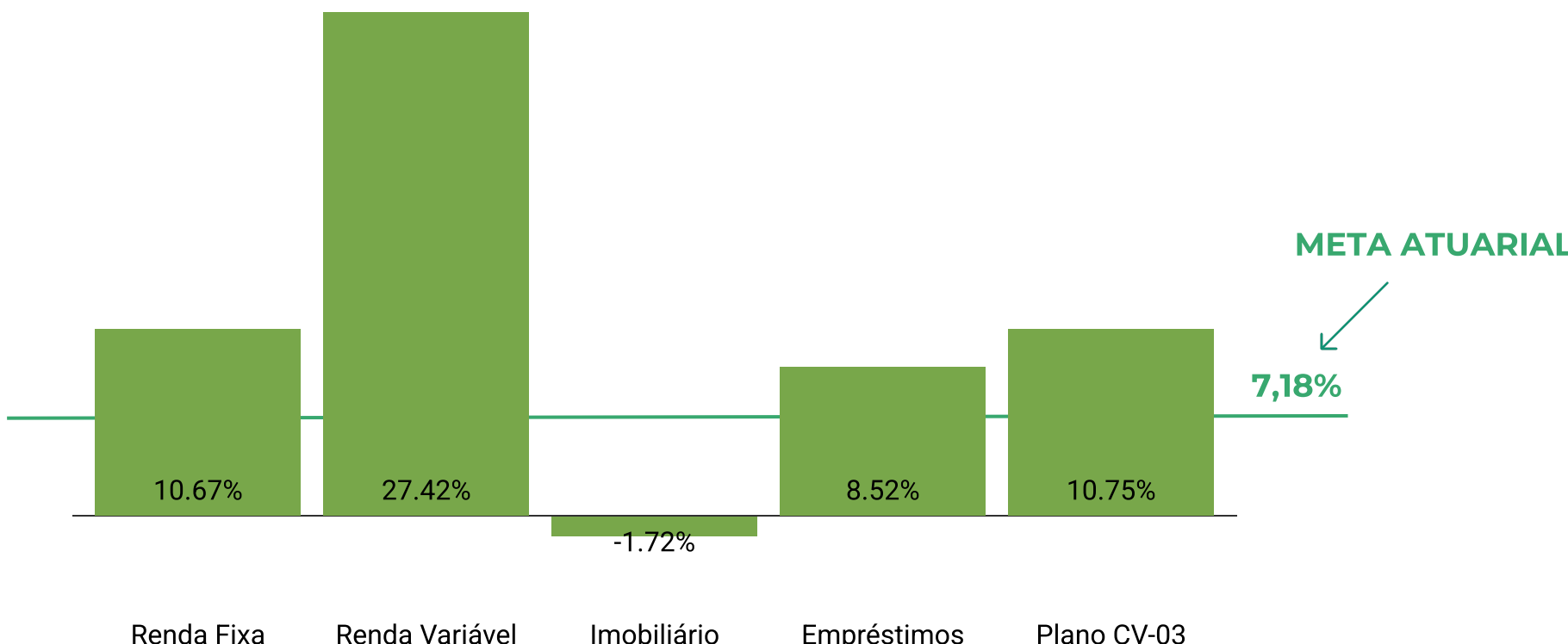

RENTABILIDADE 2025

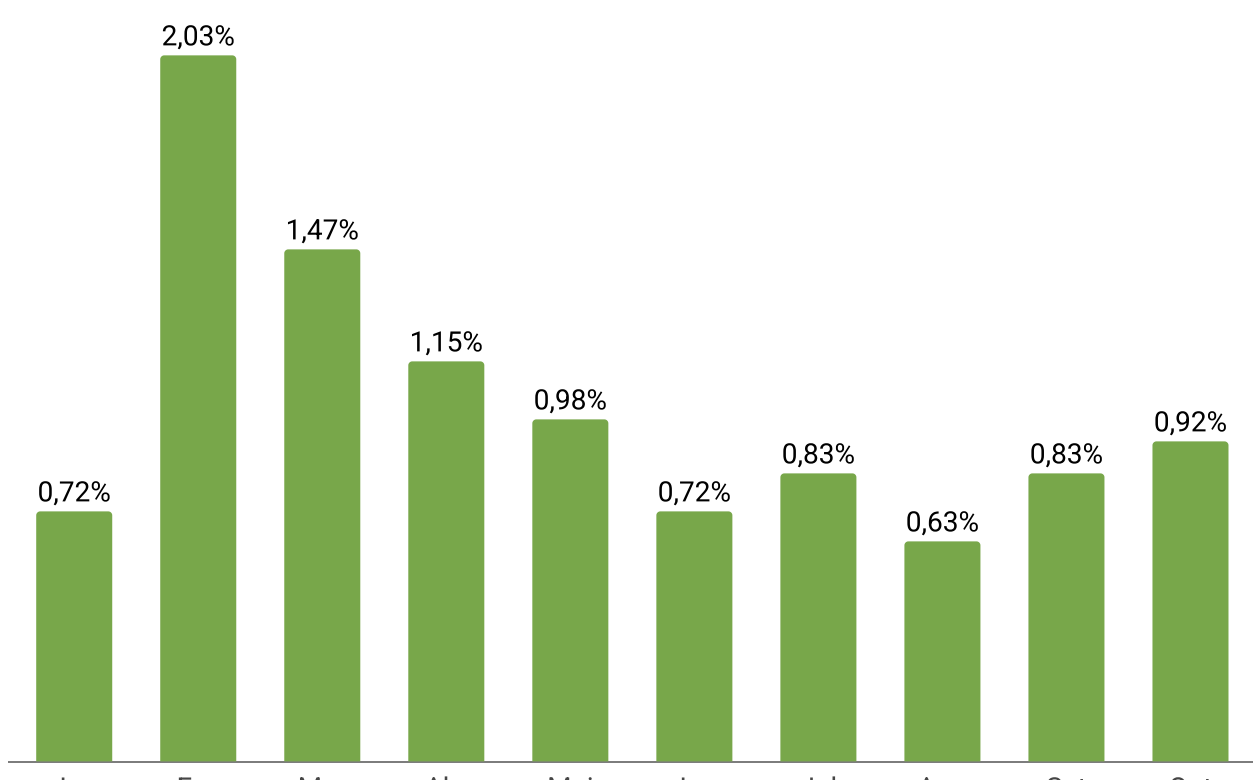

RENTABILIDADE HISTÓRICA

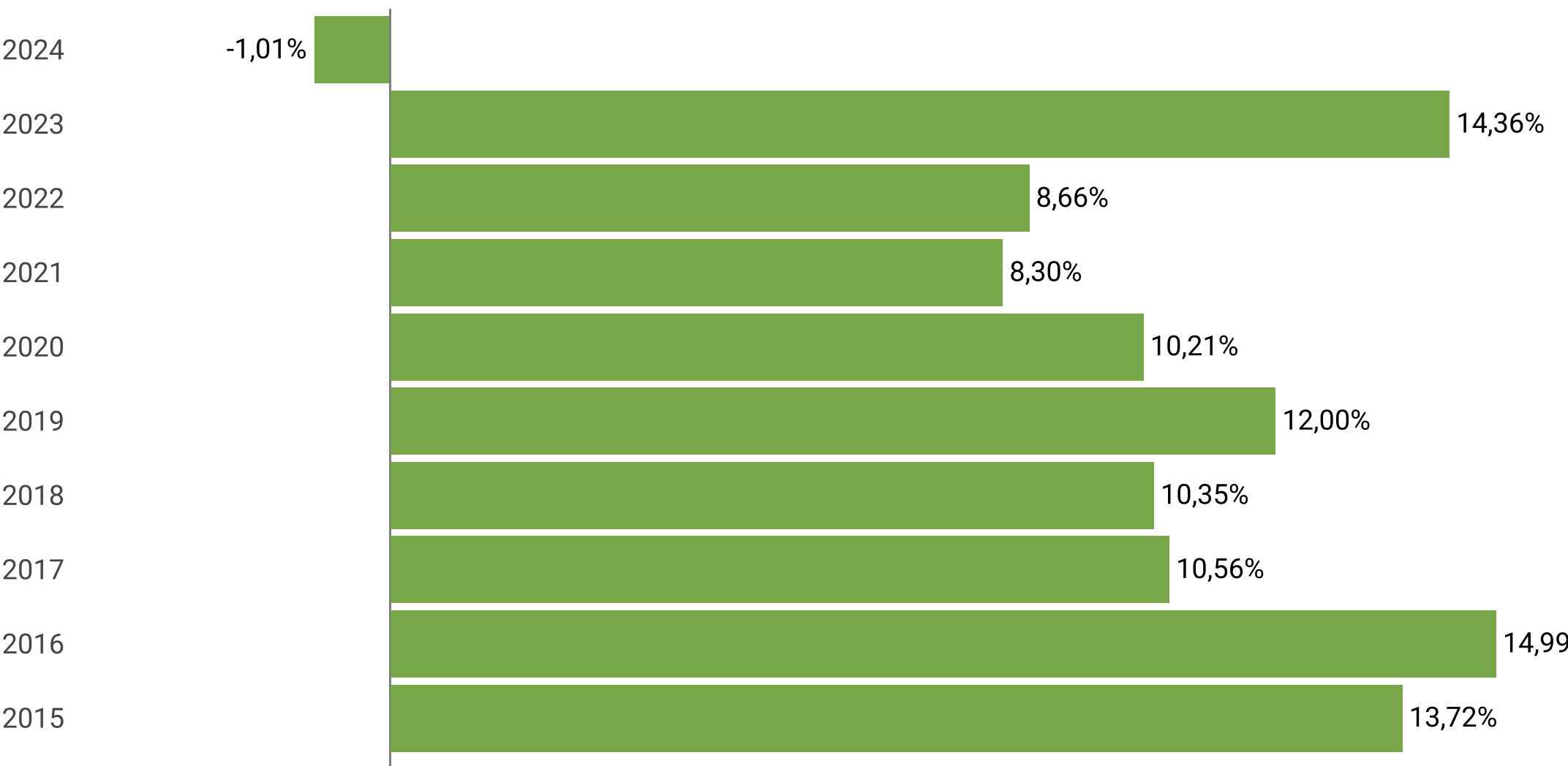

QUANTIDADE DE PARTICIPANTES

ATIVOS

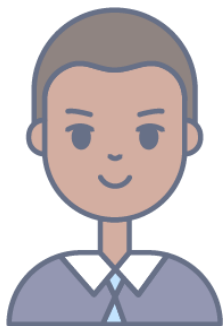

2209 (93,76%)

AUTOPATROCINADOS

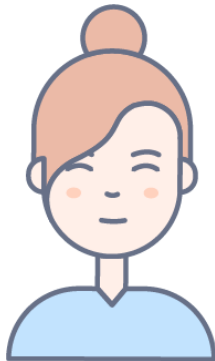

50 (2,12%)

REGIME ESPECIAL

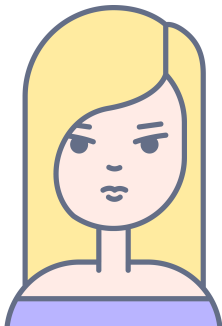

42 (1,78%)

APOSENTADOS

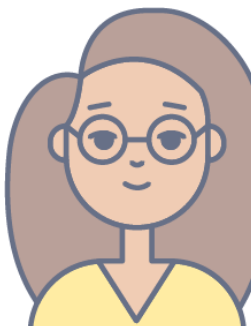

55 (2,33%)



TOTAL DE PARTICIPANTES: 2356



SUA PREVIDÊNCIA EM NÚMEROS

PLANO CD-METRÔ



CONFIRA O RESUMO DA ALOCAÇÃO POR CLASSE DE ATIVOS

Segmento	Macro alocação		Rentabilidade (%)		
	Composição	% Participação	No mês	No ano	12 meses
Renda Fixa	141.242.930	96,93	0,93	9,86	8,08
Renda Variável	585.182	0,40	(0,63)	20,72	18,77
Empréstimos	3.066.739	2,11	1,22	12,02	15,09
Exterior	891.080	0,61	1,85	15,81	17,32
Disponível	2.117	0,00	-	-	-
Outros	(71.946)	(0,05)	-	-	-
Total	145.716.102	100,00	0,93	10,03	8,35
Meta Atuarial (IPCA + 4,00% a.a.)			0,42	7,18	8,82
Desempenho (Rentabilidade / Meta Atuarial)			221%	140%	95%



COMENTÁRIOS DO GESTOR

- O Plano de Contribuição Definida (CD-Metrô) apresentou rentabilidade de 0,93% em outubro, o que representa 221% da referência de IPCA + 4,00% a.a. No ano, o plano acumula rentabilidade de 10,03%, o que corresponde a 140% do seu referencial.
- O resultado do mês foi influenciado positivamente pelo desempenho do segmento de Renda Fixa, que teve uma performance de 0,93% no mês.
- A gestão ativa da carteira tem permitido aproveitar as oportunidades de mercado, com alocação em NTN-B com taxa média de 7,12% a.a. + IPCA, mitigando dessa forma o risco de crédito buscando a superação do seu referencial no longo prazo.

Para saber mais sobre a carteira do Plano [CLIQUE AQUI](#)

INVESTIMENTOS

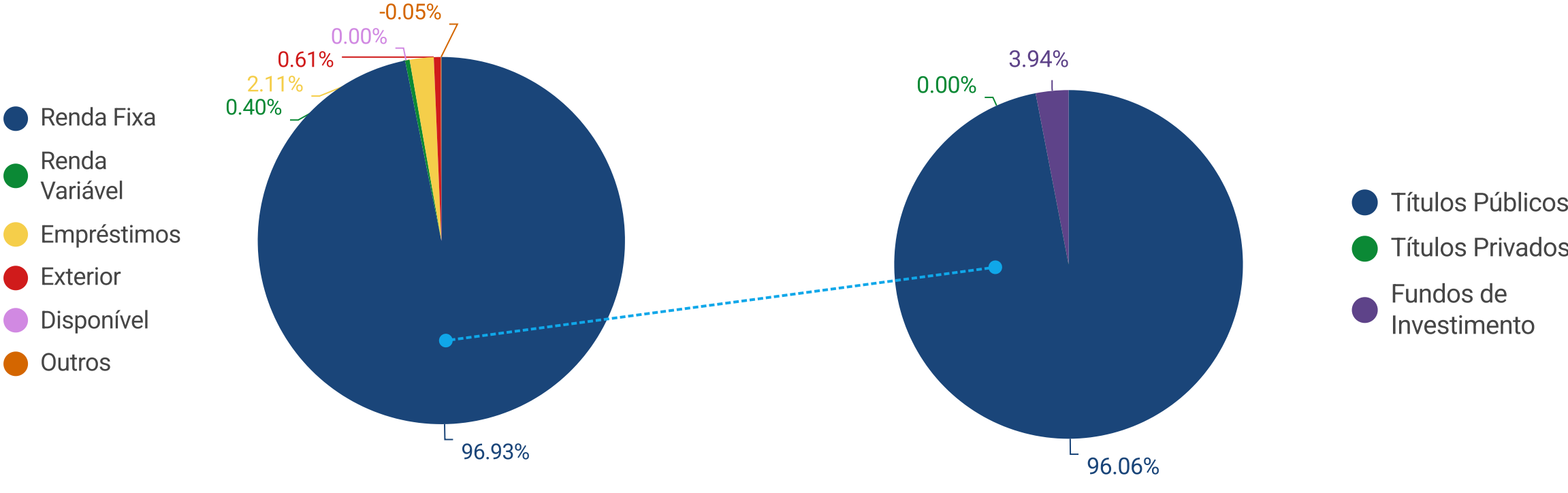

Total dos investimentos



R\$: 145.716.102

RENTABILIDADE NO ANO

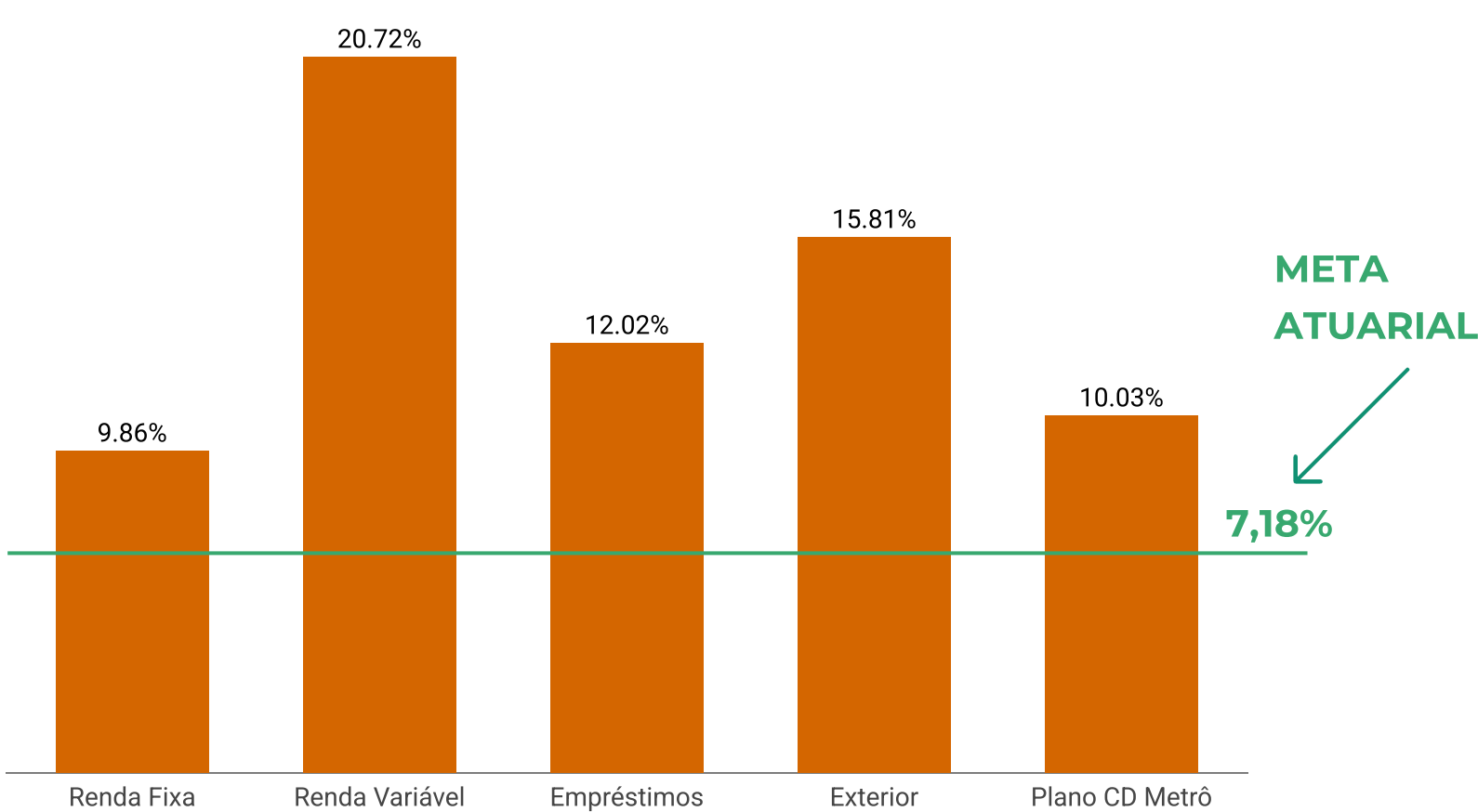

RENTABILIDADE 2025

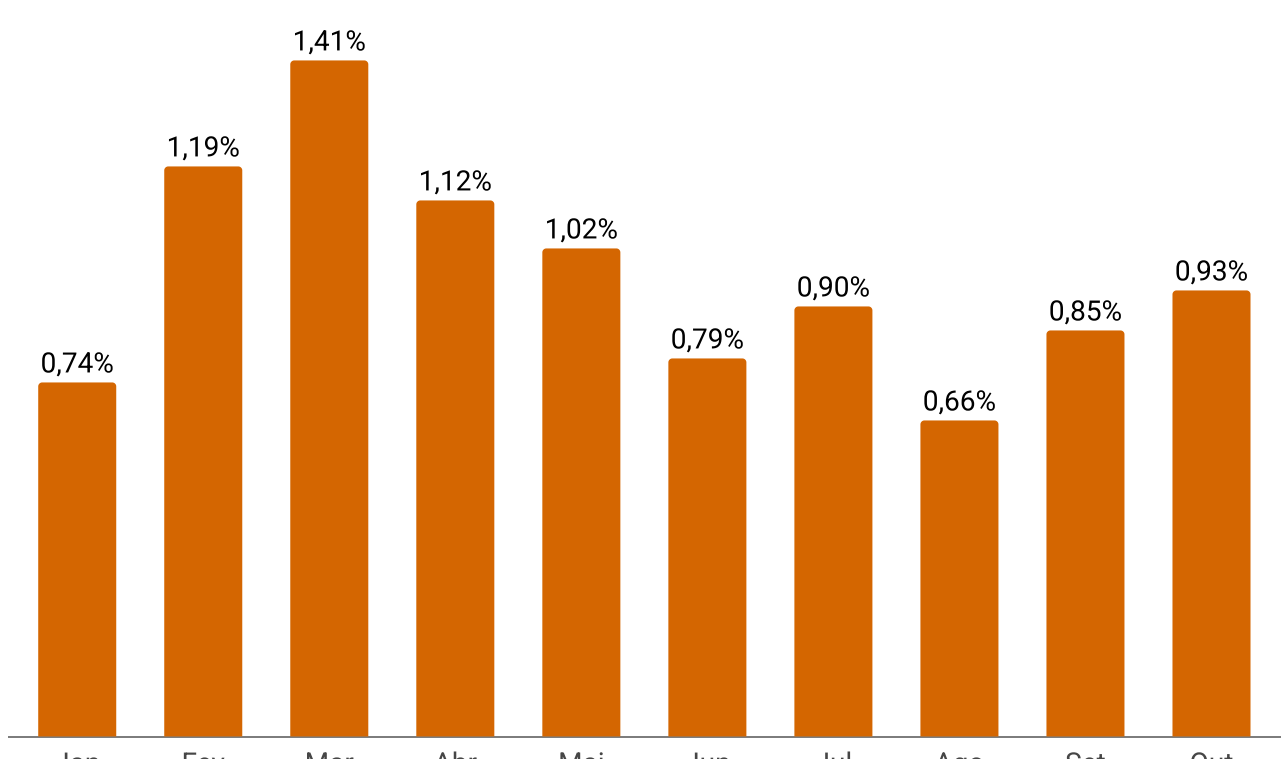

RENTABILIDADE HISTÓRICA

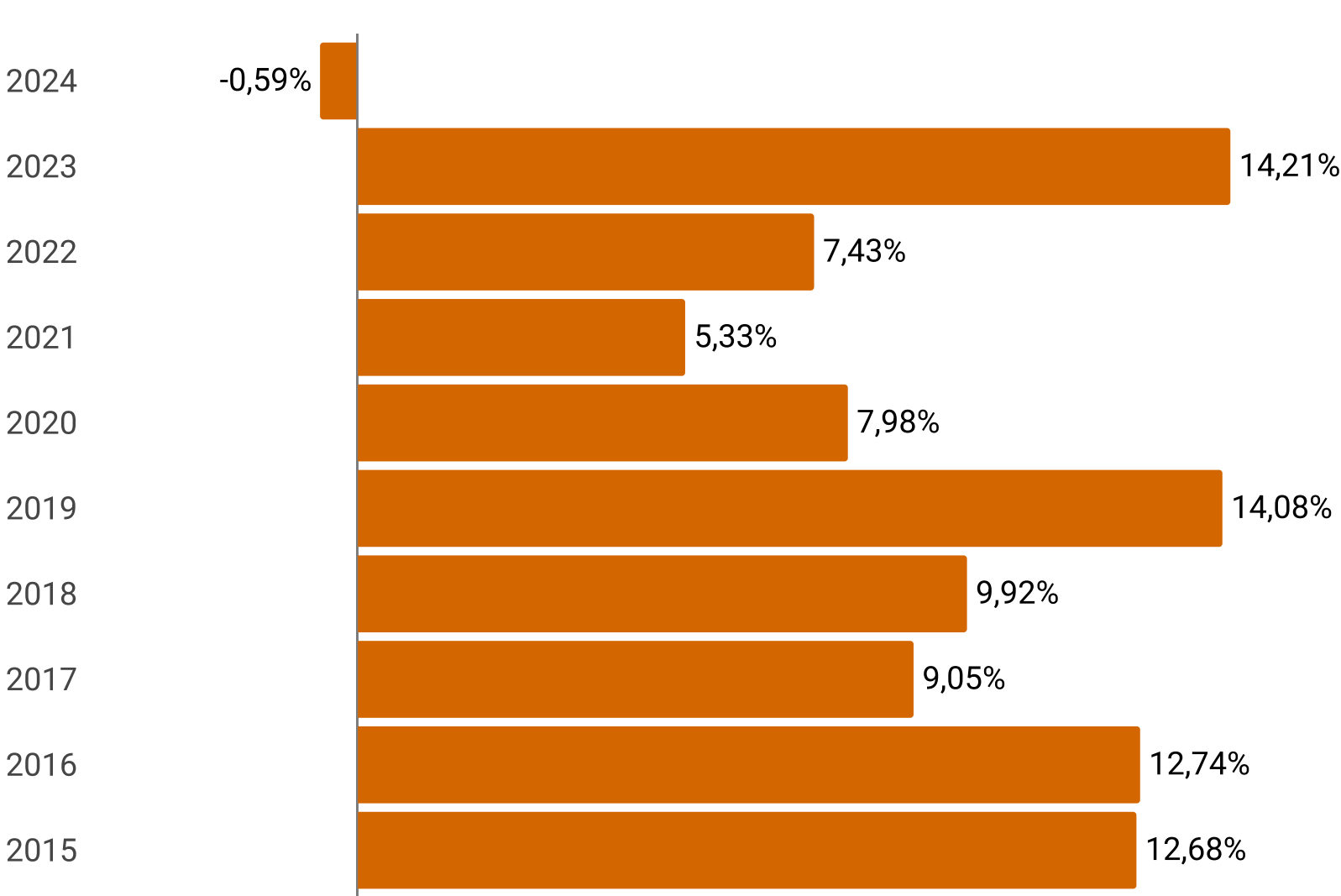

QUANTIDADE DE PARTICIPANTES

ATIVOS

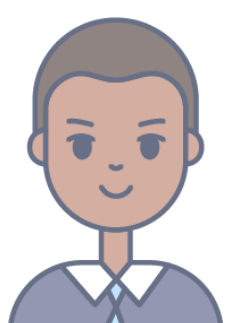

911 (99,35%)

AUTOPATROCINADOS

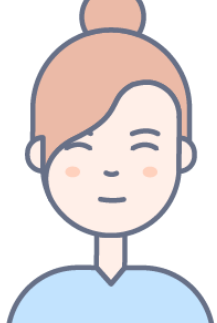

2 (0,22%)

REGIME ESPECIAL

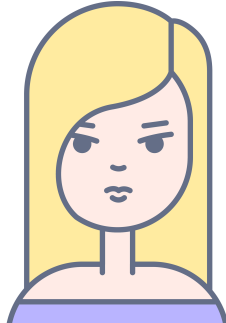

3 (0,33%)

ASSISTIDO

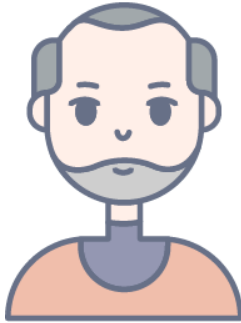

1 (0,11%)



TOTAL DE PARTICIPANTES: 917

SUA PREVIDÊNCIA EM NÚMEROS

PLANO CD-05



CONFIRA O RESUMO DA ALOCAÇÃO POR CLASSE DE ATIVOS

Macro alocação			Rentabilidade (%)		
Segmento	Composição	% Participação	No mês	No ano	12 meses
Renda Fixa	47.892.867	96,82	0,99	10,17	8,88
Renda Variável	744.098	1,50	0,05	23,47	15,75
Estruturado	92.078	0,19	(0,07)	12,16	12,51
Empréstimos	755.718	1,53	0,91	15,06	16,16
Disponível	910	0,00	-	-	-
Outros	(21.198)	(0,04)	-	-	-
Total	49.464.472	100,00	0,97	10,43	9,10
Meta Atuarial (IPCA + 4,00% a.a.)			0,42	7,18	8,82
Desempenho (Rentabilidade / Meta Atuarial)			231%	145%	103%



COMENTÁRIOS DO GESTOR

- O Plano de Contribuição Definida (CD-05) obteve rentabilidade de 0,97% em outubro, o que corresponde a 231% do seu índice de referência, correspondente a IPCA + 4,00% a.a. No ano, o plano acumula rentabilidade de 10,43%, o que representa 145% do seu referencial.
- O bom desempenho do plano no mês foi resultado da performance positiva do segmento de Renda Fixa, que representa, aproximadamente, 97% da carteira.
- A estratégia de alocação em ativos de baixo risco, aliada a uma pequena parcela de investimentos em ações e empréstimos a participantes, tem se mostrado adequada para o perfil do plano, entregando resultados consistentes no curto, médio e longo prazos.

Para saber mais sobre a carteira do Plano

[CLIQUE AQUI](#)

INVESTIMENTOS

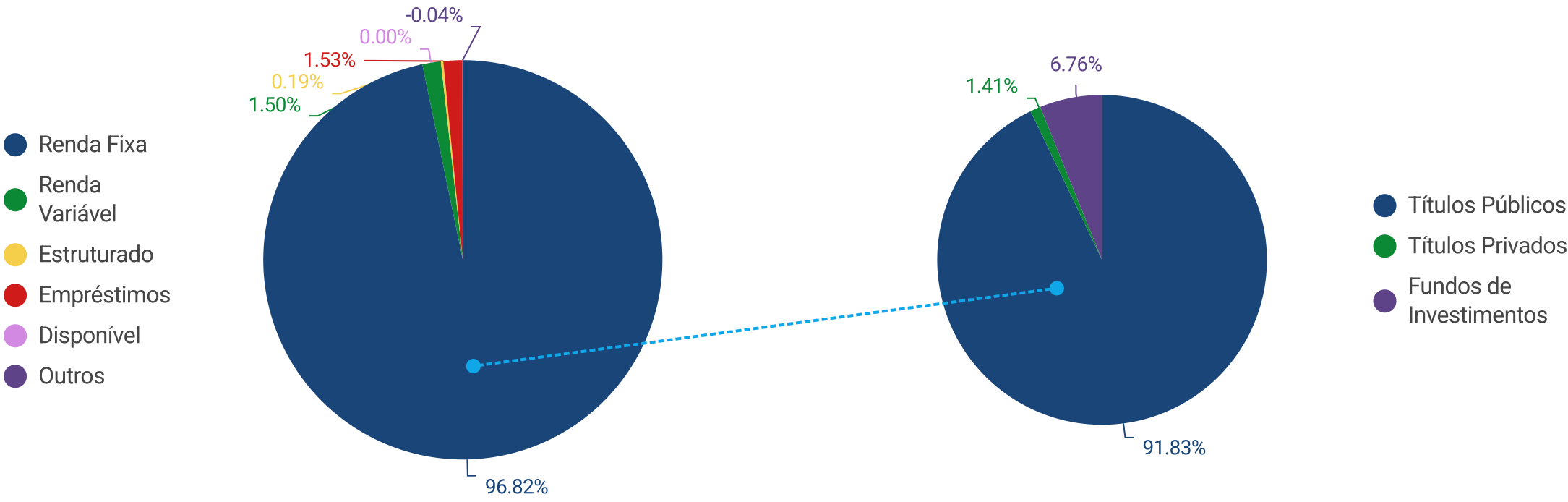

Total dos investimentos



R\$ 49.464.472

RENTABILIDADE NO ANO

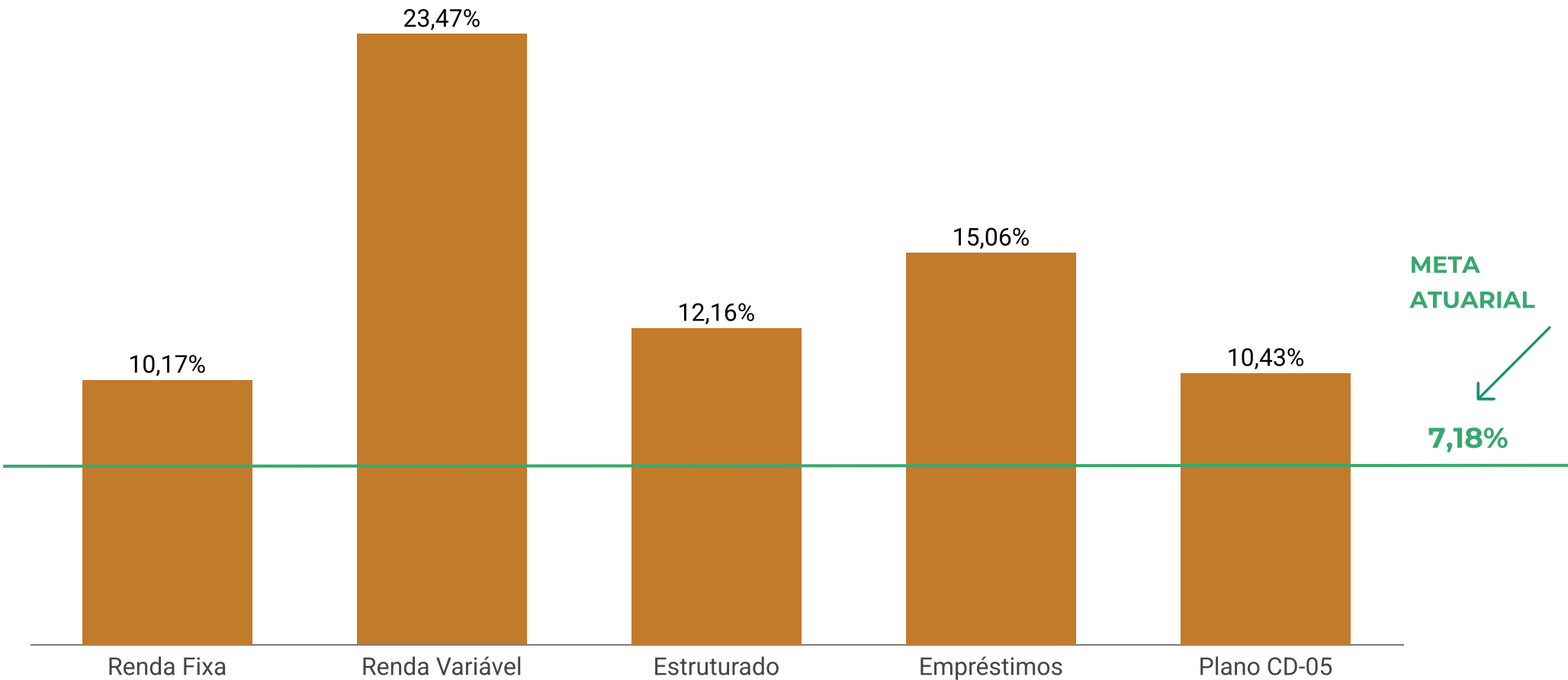

RENTABILIDADE 2025

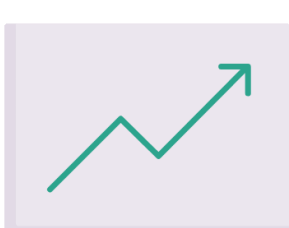
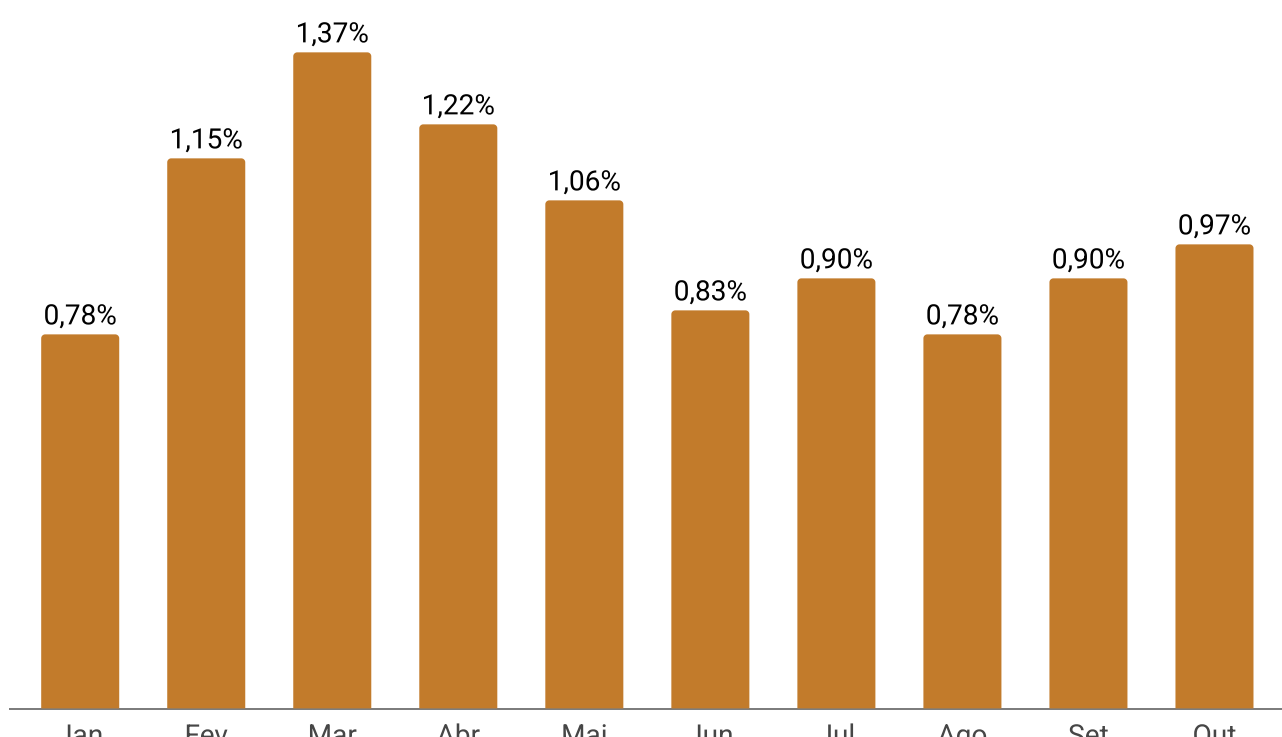

RENTABILIDADE HISTÓRICA

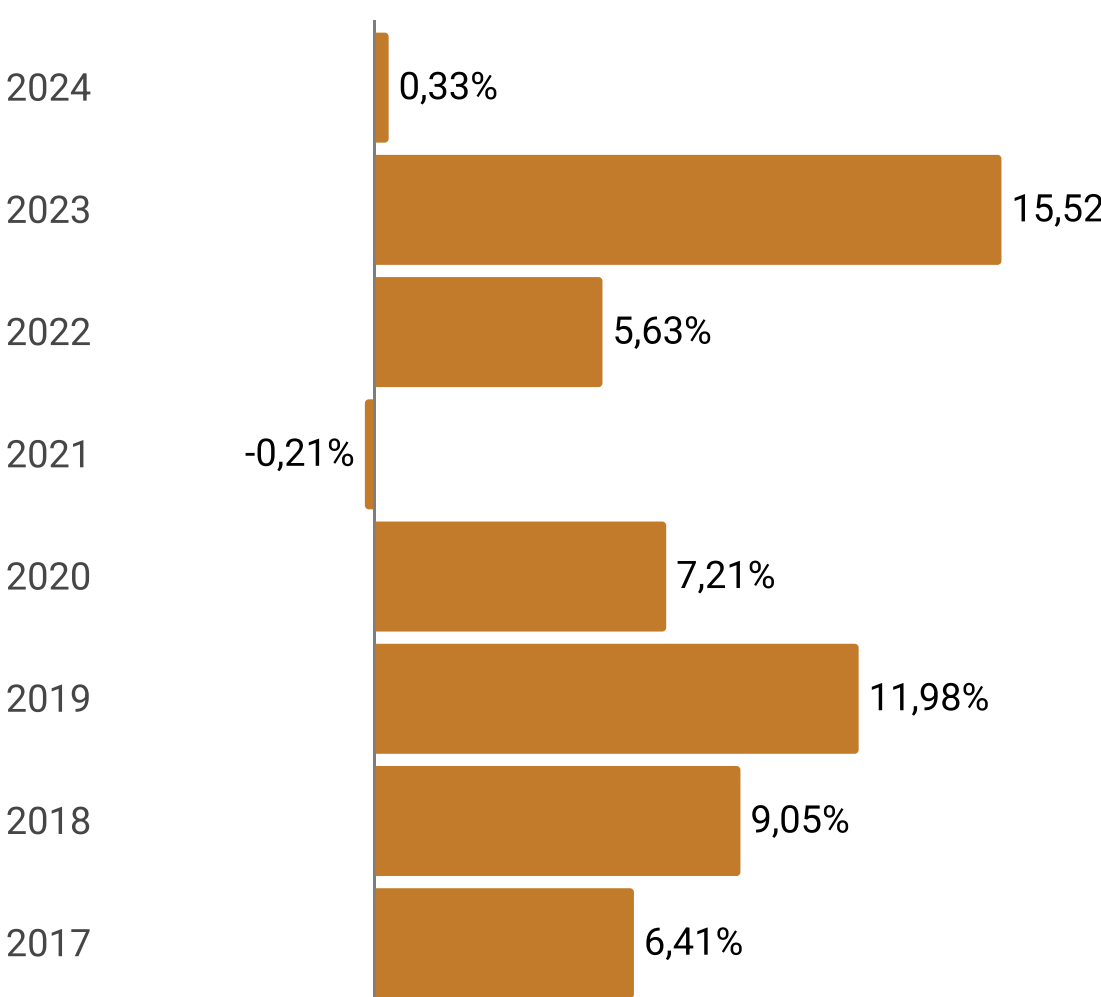

QUANTIDADE DE PARTICIPANTES

ATIVOS

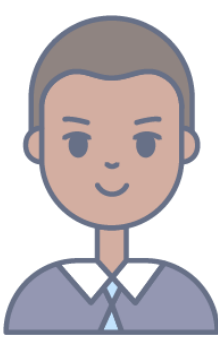

1075 (95,30%)

AUTOPATROCINADOS

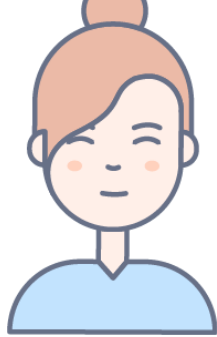

27 (2,39%)

REGIME ESPECIAL

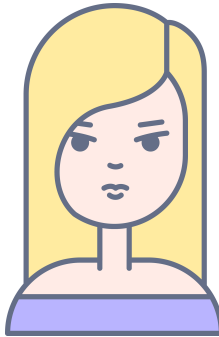

24 (2,13%)

APOSENTADOS

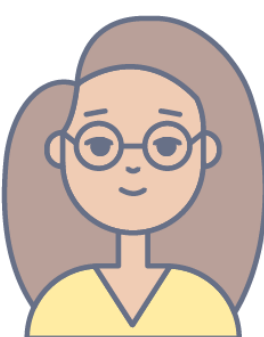

2 (0,18%)



TOTAL DE PARTICIPANTES: 1128



SUA PREVIDÊNCIA EM NÚMEROS

PLANO BRASÍLIAPREV



CONFIRA O RESUMO DA ALOCAÇÃO POR CLASSE DE ATIVOS

Segmento	Macro alocação		Rentabilidade (%)		
	Composição	% Participação	No mês	No ano	12 meses
Renda Fixa	8.648.913	100,04	1,05	10,69	11,19
Disponível	994	0,01	-	-	-
Outros	(4.792)	(0,05)	-	-	-
Total	8.645.115	100,00	1,05	10,69	11,19
Meta Atuarial (IPCA + 4,00% a.a.)			0,42	7,18	8,82
Desempenho (Rentabilidade / Meta Atuarial)			250%	149%	127%



COMENTÁRIOS DO GESTOR

- O Plano de Contribuição Definida BrasíliaPrev registrou rentabilidade de 1,05% em outubro, o que equivale a 250% do índice de referência, correspondente a IPCA+ 4,00% a.a. No acumulado do ano, a rentabilidade é de 10,69%, o que corresponde a 149% do seu referencial.
- A carteira do plano, majoritariamente alocada em Renda Fixa, foi beneficiada pelo cenário de juros elevados. A gestão busca a otimização da relação risco-retorno, com foco na superação do seu índice de referência no longo prazo.

Apuração do resultado do Plano – R\$		
	No mês	Acumulado
Patrimônio de cobertura / Provisões matemáticas	228.694	8.635.702
Fundos previdenciais	-	-

*Total dos recursos previdenciários para cobertura dos compromissos do Plano.
**Compromisso do Plano com os Participantes ativos e assistidos, contemplando os benefícios já concedidos e os benefícios a conceder e provisões matemáticas a constituir.

Para saber mais sobre a carteira do Plano

[CLIQUE AQUI](#)

INVESTIMENTOS

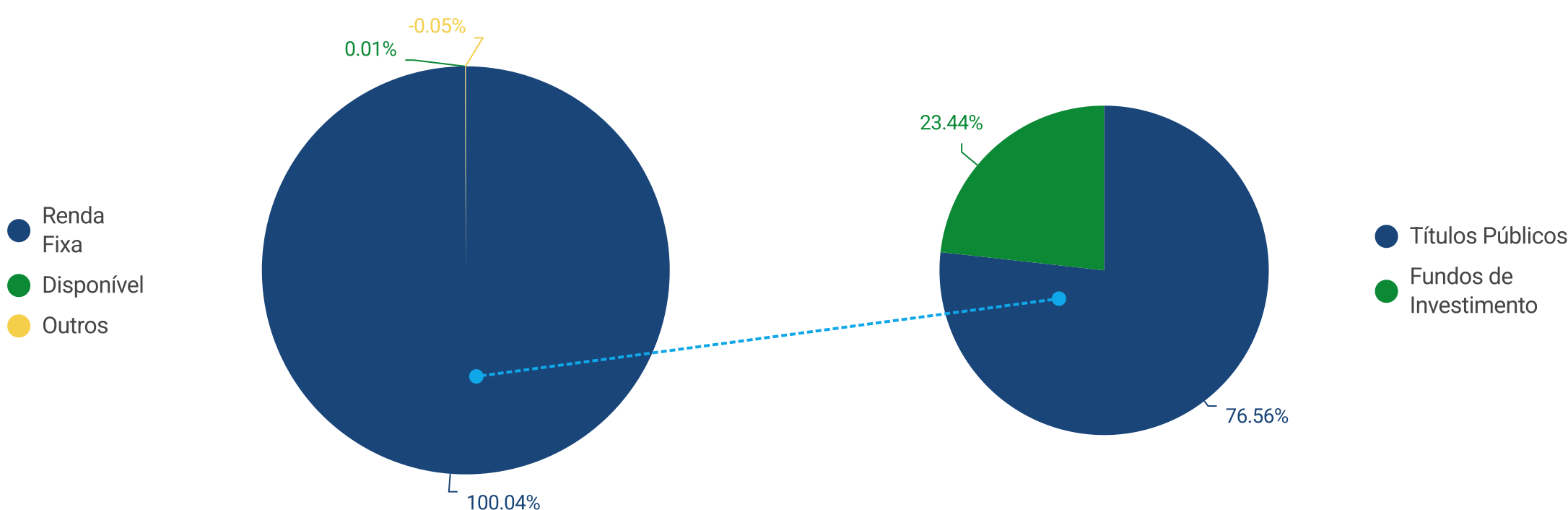

Total dos investimentos



R\$ 8.645.115

RENTABILIDADE NO ANO

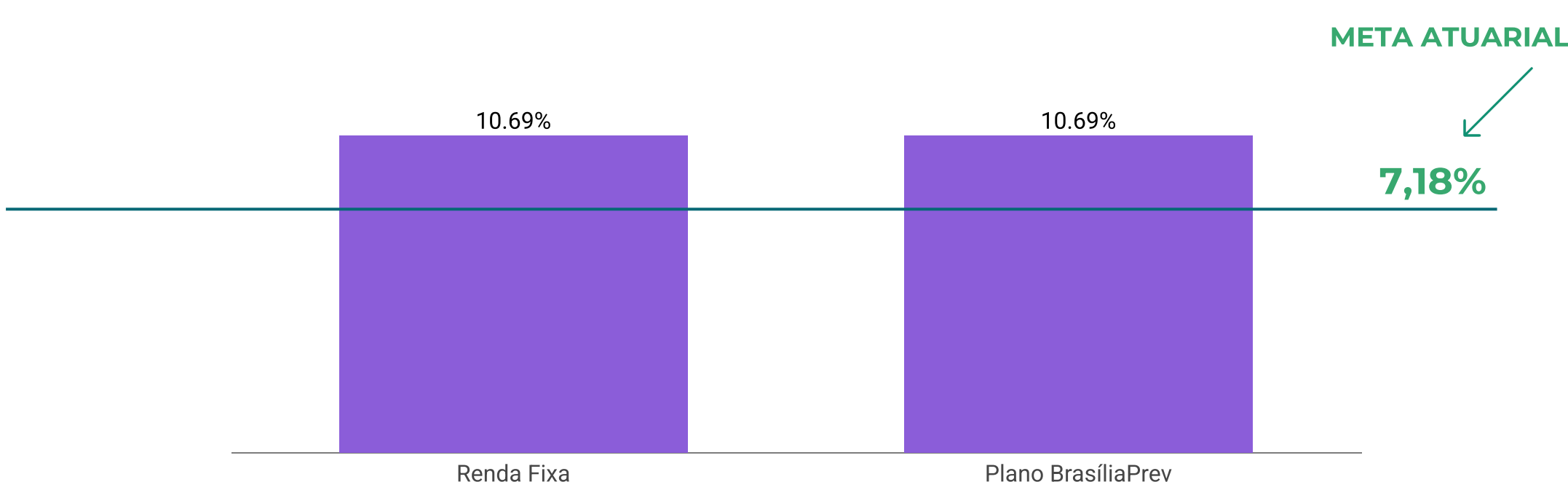

RENTABILIDADE 2025

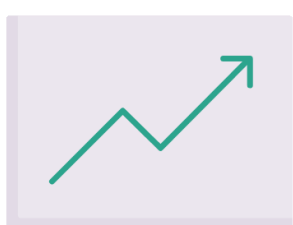
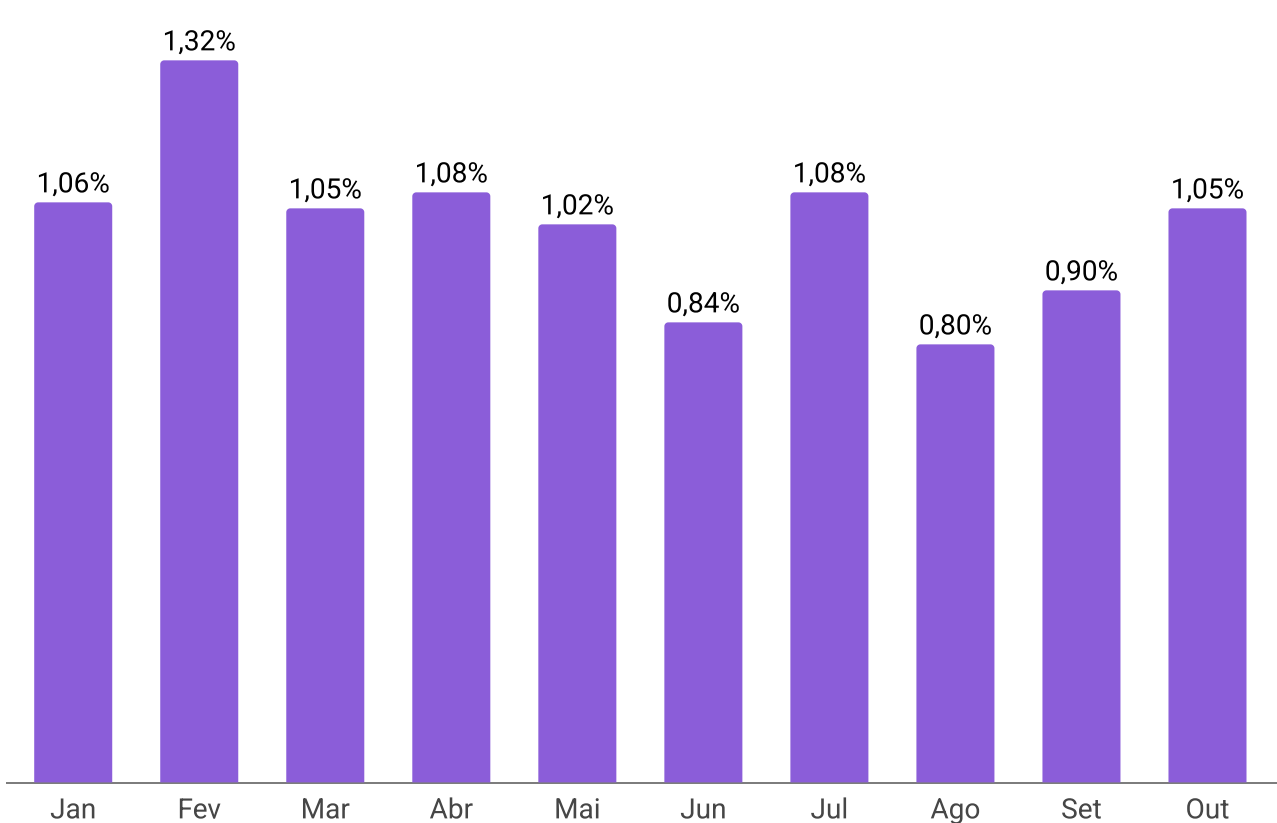

RENTABILIDADE HISTÓRICA

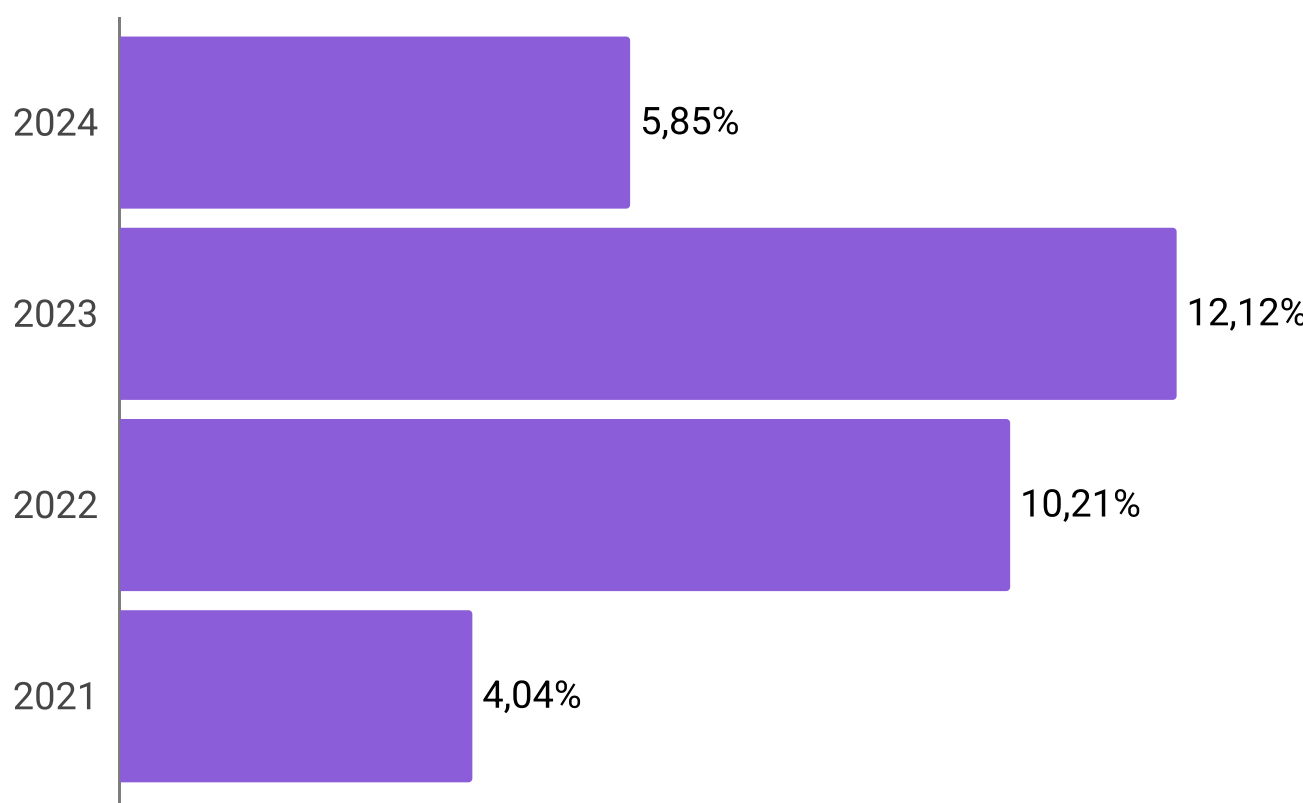

QUANTIDADE DE PARTICIPANTES

ATIVOS

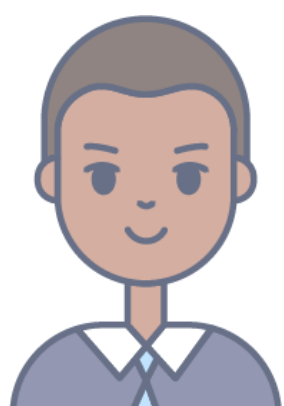

1066 (99,53%)

ASSISTIDOS

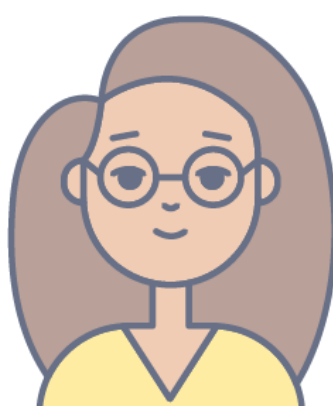

5 (0,47%)



TOTAL DE PARTICIPANTES 1071



SUA PREVIDÊNCIA EM NÚMEROS

PLANO REGIUSPREV



CONFIRA O RESUMO DA ALOCAÇÃO POR CLASSE DE ATIVOS

Segmento	Macro alocação		Rentabilidade (%)		
	Composição	% Participação	No mês	No ano	12 meses
Renda Fixa	661.674	99,91	1,01	10,45	12,43
Disponível	696	0,10	-	-	-
Outros	(76)	(0,01)	-	-	-
Total	662.294	100,00	1,01	10,45	12,43
Meta Atuarial (IPCA + 4,00% a.a.)			0,42	7,18	8,82
Desempenho (Rentabilidade / Meta Atuarial)			240%	146%	141%



COMENTÁRIOS DO GESTOR

- O Plano de Contribuição Definida RegiusPrev apresentou rentabilidade de 1,01% em outubro, o que representa 240% do seu referencial, correspondente a IPCA + 4,00% a.a. No ano, o plano acumula rentabilidade de 10,45%, o que corresponde a 146% da referência.
- O resultado expressivo do plano no ano deve-se à estratégia de alocação em títulos públicos, que apresentaram forte valorização. A gestão segue atenta às movimentações do mercado para ajustar a carteira e garantir a manutenção dos bons resultados.
- Observação: Disponibilizado para os servidores das Prefeituras de Maringá, Cruzeiro do Sul, Querência do Norte e São Tomé (municípios do estado do Paraná), o RegiusPrev continua aberto a receber outros municípios que desejam implantar o Regime de Previdência Complementar (RPC), em conformidade com a Emenda Constitucional nº 103/2019.

Apuração do resultado do Plano – R\$		
	No mês	Acumulado
Patrimônio de cobertura / Provisões matemáticas	35.088	661.416
Fundos previdenciais	-	-

*Total dos recursos previdenciários para cobertura dos compromissos do Plano.
**Compromisso do Plano com os Participantes ativos e assistidos, contemplando os benefícios já concedidos e os benefícios a conceder e provisões matemáticas a constituir.

Para saber mais sobre a carteira do Plano

[CLIQUE AQUI](#)

INVESTIMENTOS

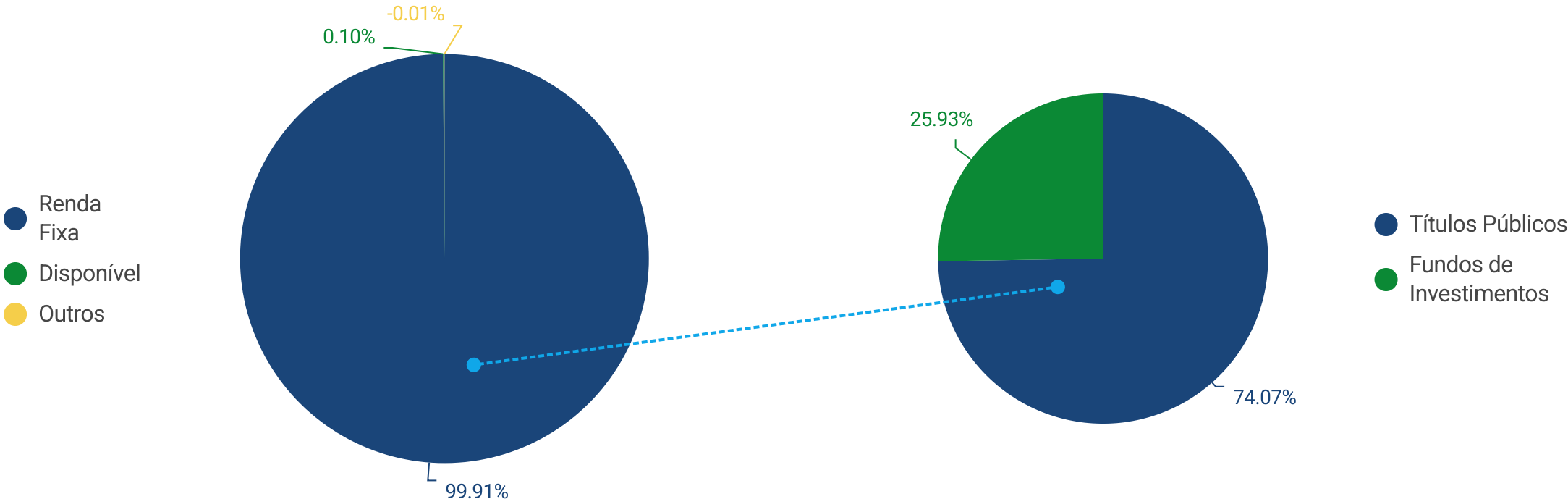

Total dos investimentos



R\$: 662.294

RENTABILIDADE NO ANO

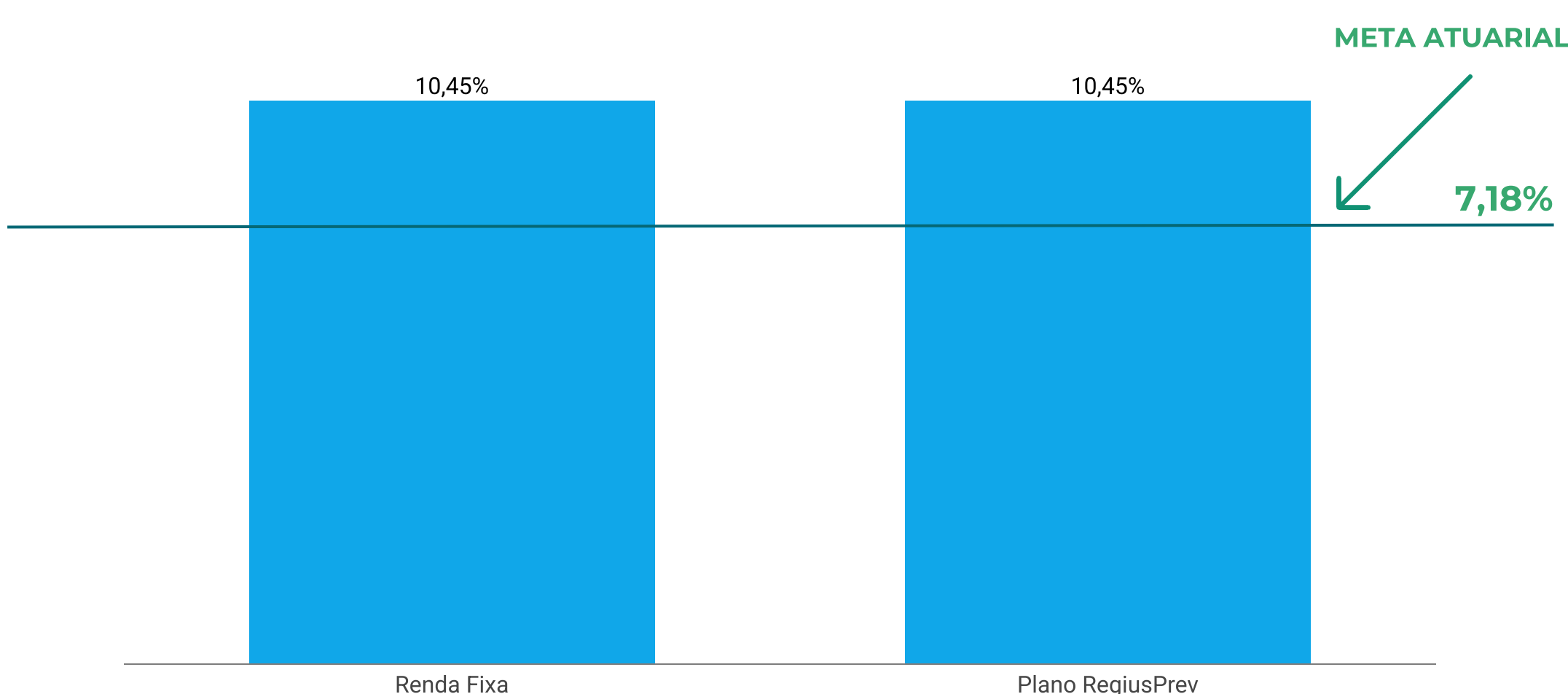

RENTABILIDADE 2025

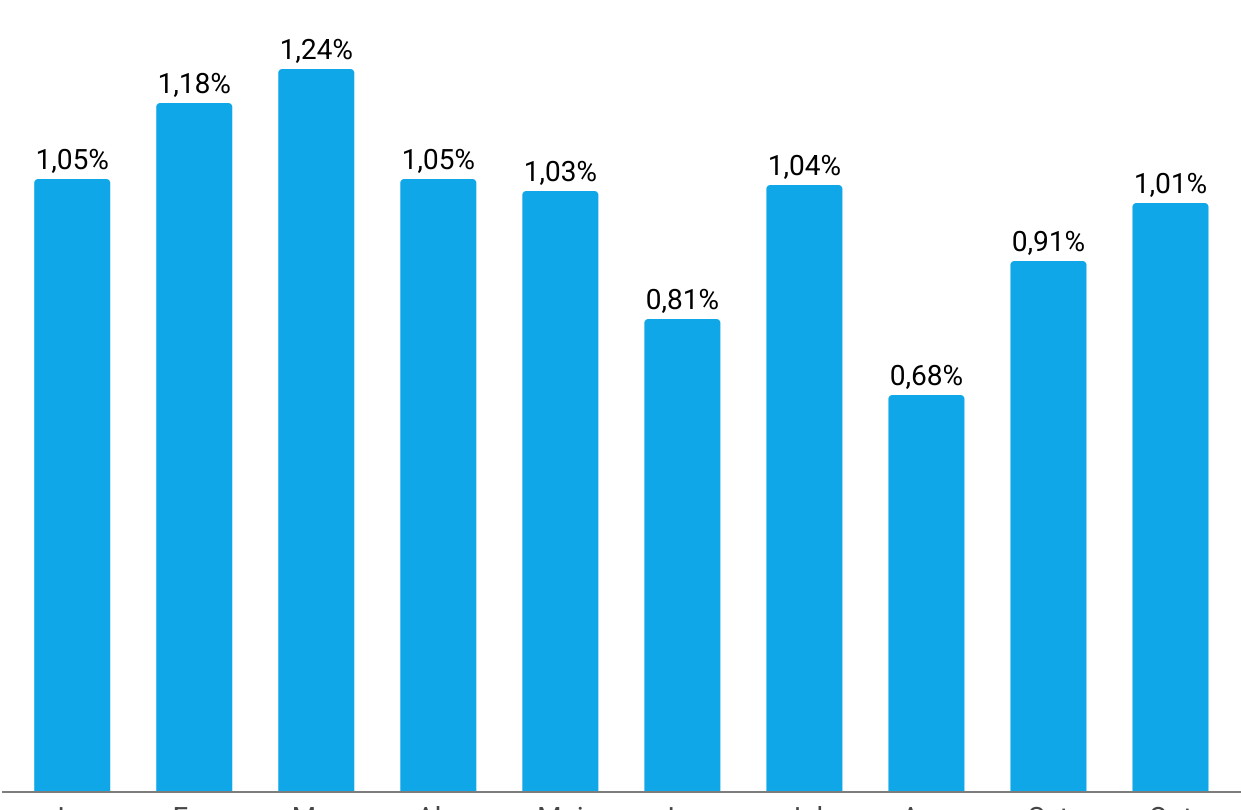

RENTABILIDADE HISTÓRICA



QUANTIDADE DE PARTICIPANTES

ATIVOS

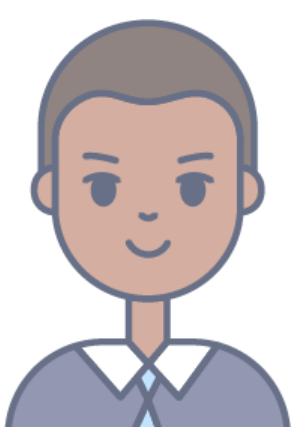

65 (100%)

- 63 (Maringá)
- 2 (São Tomé)



TOTAL DE PARTICIPANTES 65



SUA PREVIDÊNCIA EM NÚMEROS

PLANO PGA



CONFIRA O RESUMO DA ALOCAÇÃO POR CLASSE DE ATIVOS

Macro alocação			Rentabilidade (%)		
Segmento	Composição	% Participação	No mês	No ano	12 meses
Renda Fixa	93.665.486	100,00	0,89	9,72	8,08
Disponível	1.073	0,00	-	-	-
Total	93.666.559	100,00	0,89	9,72	8,08
Referencial (IPCA + 4,00% a.a.)			0,42	7,18	8,82
Desempenho (Rentabilidade / Meta Atuarial)			212%	135%	92%

Apuração do resultado - R\$			Orçamento – R\$	
	No mês	Acumulado	Realizado	Projetado
(+) Receitas da Gestão Previdencial	152.288	1.517.639	15.673.273	16.647.671
(+) Receitas da Gestão de Investimentos	1.141.772	10.742.091		
(+) Receitas Diretas	-	-		
(+) Outras Receitas	-	29.929		
(-/+) Resultado dos Investimentos	824.185	8.381.308		
(-) Despesas	(1.509.477)	(14.712.073)	Despesas realizadas 6,22% abaixo do valor orçado até o mês de outubro de 2025.	
(-/+) Constituição/Reversão das Provisões Contingenciais	(98.498)	(961.200)		
= Constituição/Reversão do Fundo ADM	510.270	4.997.694		

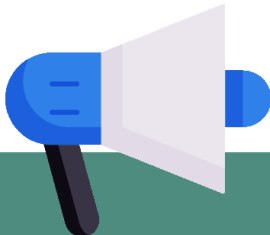

COMENTÁRIOS DO GESTOR

- O Plano de Gestão Administrativa (PGA) obteve rentabilidade de 0,89% em outubro, o que corresponde a 212% do seu referencial, correspondente a IPCA + 4,00% a.a. No ano, o plano acumula rentabilidade de 9,72%, o que representa 135% da referência.
- A carteira do PGA é composta exclusivamente por ativos de Renda Fixa, buscando a preservação do capital e a obtenção de retornos consistentes e de baixo risco no longo prazo.

Para saber mais sobre a carteira do Plano

[CLIQUE AQUI](#)

DESPESAS

