



Previdência em Números

Edição
FEV/26

PREVIDÊNCIA
 BRB

QUADRO RESUMO

Plano	Recurso dos Planos	Rentabilidade (%)		Desempenho no ano (%)	Meta/Referencial
		No mês	No ano		
BD-01	2.968.754.074	0,83	1,70	116	IPCA + 4,90% a.a.
CD-02	70.759.882	1,22	2,38	141	IPCA + 4,00% a.a.
CV-03	1.029.839.005	0,93	1,96	110	IPCA + 4,50% a.a.
CD-Metrô-DF	156.145.848	0,88	1,82	102	IPCA + 4,50% a.a.
CD-05	57.617.644	1,00	2,10	118	IPCA + 4,50% a.a.
BrasíliaPrev	11.112.356	0,95	1,99	112	IPCA + 4,50% a.a.
RegiusPrev	833.739	0,98	1,84	103	IPCA + 4,50% a.a.
PGA	95.502.161	1,16	1,96	108	IPCA + 4,75% a.a.

Recursos dos Planos (R\$)

4.390.564.709

Rentabilidade Histórica

Plano	2026												Rent. Ano (% a.a.)	Meta/Bench (% a.a.)	%Meta/Bench (%)
	Jan	Fev	Mar	Abr	Mai	Jun	Jul	Ago	Set	Out	Nov	Dez			
BD-01	0,87	0,83	-	-	-	-	-	-	-	-	-	-	1,70	1,47	116%
CD-02	1,15	1,22	-	-	-	-	-	-	-	-	-	-	2,38	1,69	141%
CV-03	1,02	0,93	-	-	-	-	-	-	-	-	-	-	1,96	1,78	110%
CD-Metro-DF	0,93	0,88	-	-	-	-	-	-	-	-	-	-	1,82	1,78	102%
CD-05	1,09	1,00	-	-	-	-	-	-	-	-	-	-	2,10	1,78	118%
BrasíliaPrev	1,03	0,95	-	-	-	-	-	-	-	-	-	-	1,99	1,78	112%
RegiusPrev	0,86	0,98	-	-	-	-	-	-	-	-	-	-	1,84	1,78	103%

[Acesse aqui o histórico de rentabilidade dos anos anteriores: clique aqui!](#)

Comentários do Gestor

Cenário Internacional



O cenário internacional em fevereiro de 2026 foi marcado por um aumento nas tensões geopolíticas e por incertezas em torno da política comercial dos EUA, que adotou uma postura mais protecionista. Em contrapartida, o Federal Reserve (Fed) manteve a estabilidade em sua política monetária.

No campo comercial, a Suprema Corte derrubou as tarifas baseadas no International Emergency Economic Powers Act (IEEPA), levando o governo a anunciar uma nova tarifa global temporária de 10%, com sinalização de uma eventual alta para 15%. Essa medida reforça a percepção de uma política comercial mais protecionista, gerando ruídos no comércio internacional.

Na política monetária, o Fed manteve a taxa de juros básica estável em 3,75%, qualificando a política como "bem-posicionada" para uma avaliação paciente dos próximos passos. O ambiente macroeconômico mostrou-se equilibrado, com o crescimento do PIB desacelerando para 1,4% no quarto trimestre de 2025. A expectativa é que o Fed tenha espaço para retomar os cortes de juros no segundo semestre de 2026.

O aumento das tensões geopolíticas, especialmente no Oriente Médio, e as incertezas comerciais nos EUA impactaram os mercados. As bolsas americanas encerraram o mês em queda, os juros futuros recuaram e o dólar se fortaleceu frente às demais moedas, com investidores buscando ativos considerados mais seguros.



Cenário Nacional

No Brasil, o cenário econômico em fevereiro não apresentou mudanças significativas, e o ambiente externo favorável continuou a beneficiar os ativos domésticos, apesar de uma surpresa negativa na inflação.

O IPCA de fevereiro surpreendeu negativamente, registrando uma inflação de 0,70%, mais do que o dobro da inflação verificada no mês de janeiro. Apesar da surpresa, a avaliação é que a dinâmica de inflação segue construtiva, com os preços de bens industriais contribuindo para a desinflação, que no acumulado de 12 meses registrou 3,81%.

A expectativa para a política monetária foi reforçada. Com a moderação da demanda agregada, sinais de inflexão no mercado de trabalho e a apreciação do Real, o cenário confirma a expectativa de início do ciclo de flexibilização monetária na reunião do Copom em março, com os economistas se dividindo entre um corte de 0,25% ou de 0,5% na taxa Selic.

O PIB referente ao quarto trimestre de 2025 desacelerou para 0,1% na comparação trimestral, com moderação da demanda agregada. Em fevereiro, os mercados brasileiros tiveram um desempenho robusto:

- Bolsa de Valores: O Ibovespa registrou forte alta de 4,09%, beneficiado pela entrada consistente de fluxo estrangeiro. No ano, o índice acumulava alta de 17,17%.
- Juros: As curvas de juros recuaram, refletindo a expectativa de início do ciclo de cortes pelo Copom.
- Câmbio: O Real se valorizou frente ao dólar, com a moeda americana fechando o mês cotada a R\$ 5,15, uma queda de -1,54%.



Perspectivas

As principais oportunidades residem na renda fixa local, que deve se beneficiar da queda dos juros, e na renda variável, sustentada pelo fluxo de investimentos estrangeiros e pela perspectiva de juros mais baixos. No entanto, a forte valorização dos ativos nos últimos meses exige maior seletividade nas alocações.

Os principais desafios incluem as incertezas geopolíticas, especialmente no Oriente Médio, a política comercial mais protecionista nos EUA, as incertezas fiscais domésticas e o cenário eleitoral. Esses fatores podem gerar volatilidade nos mercados e pressionar o câmbio ao longo do ano.

As perspectivas para 2026 são de otimismo moderado, com oportunidades em um ambiente de juros mais baixos e fluxos de capital favoráveis. No entanto, a gestão ativa e a seletividade nas alocações serão fundamentais para navegar os desafios e incertezas que caracterizam o período.

Total de participantes por Plano

	Plano de Benefícios 01	1.781	100,00%	
	Ativos	197	11,06%	
	Ativo em manutenção	2	0,11%	
	Autopatrocinados e Optantes	1	0,06%	
	Assistidos BD 01	1.390	78,05%	
	Pensionistas BD 01	191	10,72%	
	Plano de Benefícios 02	222	100,00%	
	Ativos	147	66,22%	
	Regime Especial	4	1,80%	
	Assistidos CD 02	71	31,98%	
	Plano de Benefícios 03	2.342	100,00%	
	Ativos	2.201	93,98%	
	Autopatrocinados Cedidos	19	0,81%	
	Autopatrocinados e Optantes	27	1,15%	
	Regime Especial	41	1,75%	
	Assistidos CV 03	54	2,31%	
	Plano CD-METRÔ-DF	937	100,00%	
	Ativos	930	99,25%	
	Autopatrocinados e Optantes	1	0,11%	
	Regime Especial	5	0,53%	
Assistidos CD-METRÔ-DF	1	0,11%		
	Plano CD-05	1.187	100,00%	
	Ativos	1.134	95,53%	
	Autopatrocinados Cedidos	3	0,25%	
	Autopatrocinados e Optantes	23	1,94%	
	Regime Especial	24	2,02%	
Assistidos CD-05	3	0,25%		
	PLANO BRASÍLIAPREV	1.108	100,00%	
	Ativos	1.102	99,46%	
	Assistidos Brasíliaprev	6	0,54%	
	Plano RegiusPrev	65	100,00%	
		Maringá	São Tomé	
	Ativos	62	2	98,46%
	Autopatrocinados	1	-	1,54%

Total de Participantes: 7.642

Confira a seguir os resultados do seu plano



SUA PREVIDÊNCIA EM NÚMEROS

PLANO BD-01

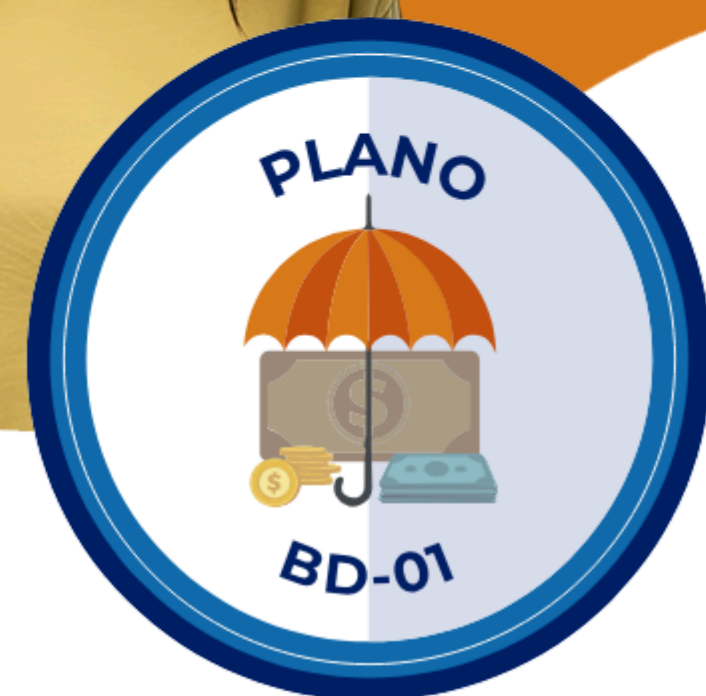

CONFIRA O RESUMO DA ALOCAÇÃO POR CLASSE DE ATIVOS

Segmento	Macro alocação		Rentabilidade (%)		
	Composição	% Participação	No mês	No ano	12 meses
Renda Fixa	2.898.873.998	97,65	0,84	1,73	11,25
Renda Variável	66.371	0,00	-	-	-
Estruturado	(8.601)	(0,00)	65,27	(13,45)	(203,81)
Imobiliário	48.045.838	1,62	0,03	(0,01)	(9,75)
Empréstimos	22.973.319	0,77	1,24	2,19	15,31
Disponível	494	0,00	-	-	-
Depósito Judicial	731.536	0,03	-	-	-
Provisões (Contingencial)	(1.346.303)	(0,05)	-	-	-
Outros	(582.577)	(0,02)	-	-	-
Total	2.968.754.074	100,00	0,83	1,70	10,89
Meta Atuarial (IPCA + 4,90% a.a.)			0,73	1,47	9,34
Desempenho (Rentabilidade / Meta Atuarial)			114%	116%	117%



COMENTÁRIOS DO GESTOR

No primeiro bimestre de 2026, o Plano BD-01 apresentou rentabilidade de 1,70%, frente à meta atuarial de 1,47% (IPCA + 4,90% a.a.), resultando em desempenho 0,23 ponto percentual acima da meta, equivalente a 116% do objetivo atuarial no período. No mês de fevereiro, a rentabilidade foi de 0,83%, resultado equivalente a 114% da meta atuarial.

O resultado do mês foi influenciado principalmente pelo desempenho dos investimentos em renda fixa, segmento predominante na carteira do plano, sendo que a sua composição majoritária (90%) está na alocação em NTN-B com marcação na curva, com taxa média ponderada de 6,37% a.a. + IPCA, o que deve garantir uma rentabilidade positiva para os próximos anos.

Conforme previsto no contrato, as Letras Financeiras Subordinadas Complementares (LFSC) de emissão do BRB pagaram os juros devidos, contribuindo para a boa performance do papel na carteira.

Em razão desse desempenho, o superávit do Plano BD-01 alcançou R\$ 95,54 milhões no mês de fevereiro, trazendo tranquilidade para o equilíbrio e a solvência do Plano.

Apuração do resultado do Plano - R\$		
	No mês	Acumulado
Patrimônio de cobertura	8.811.459	2.955.900.337
Provisões matemáticas	(7.181.998)	(2.860.355.084)
Superávit/Déficit	1.629.461	95.545.252
Ajuste de Precificação 2025	-	217.078.128
Equilíbrio Técnico Ajustado	-	312.623.380

*Total dos recursos previdenciários para cobertura dos compromissos do Plano.
**Compromisso do Plano com os Participantes ativos e assistidos, contemplando os benefícios já concedidos e os benefícios a conceder e provisões matemáticas a constituir.

Equacionamento de Déficit - R\$	
Equacionamento a integralizar	178.648.221
Patrocinadores	91.682.936
Participantes	630.515
Assistidos	86.334.770
Superávit/Déficit	95.545.252
Evolução do equacionamento	53%

Para saber mais sobre a carteira do Plano

[CLIQUE AQUI](#)

INVESTIMENTOS

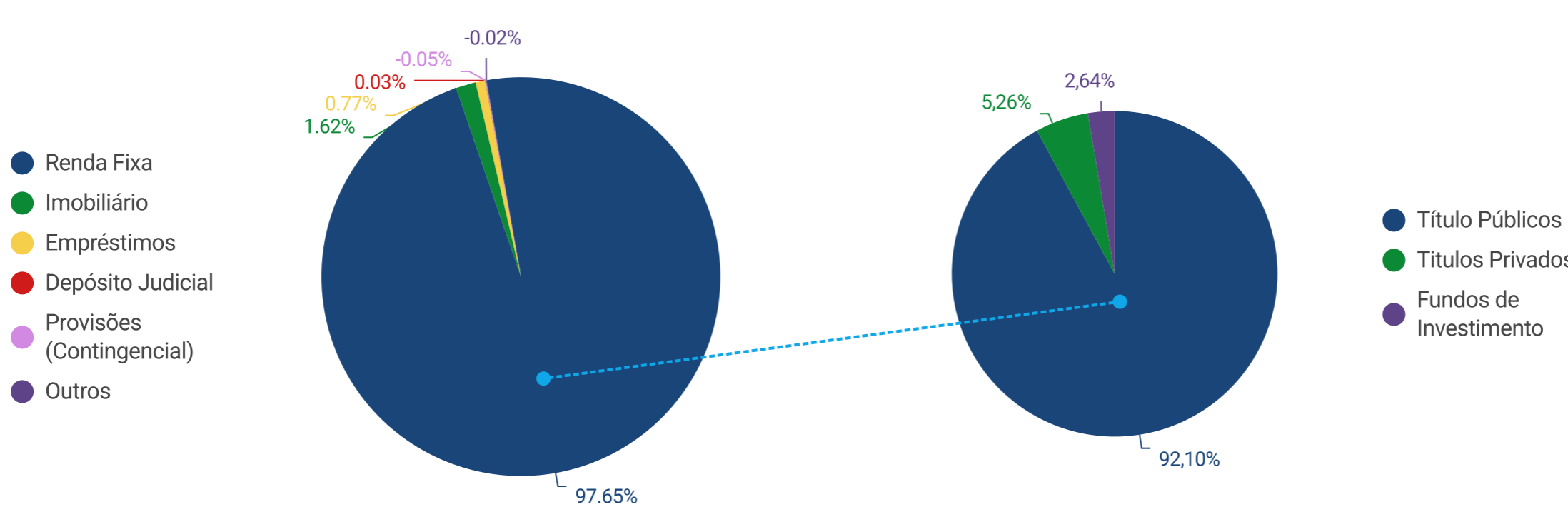

Total dos investimentos

R\$: 2.968.754.074

RENTABILIDADE NO ANO

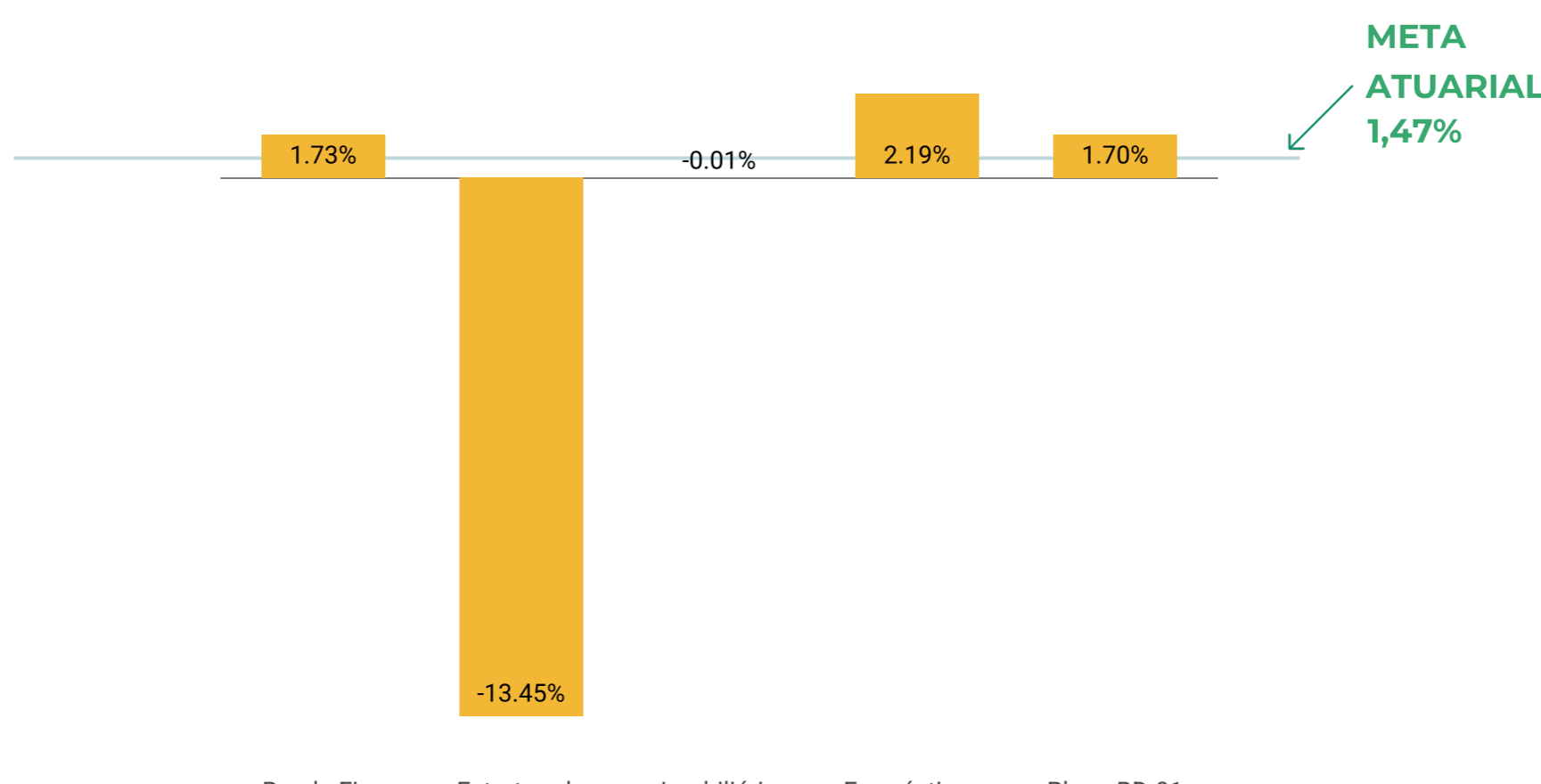

RENTABILIDADE 2026



RENTABILIDADE HISTÓRICA

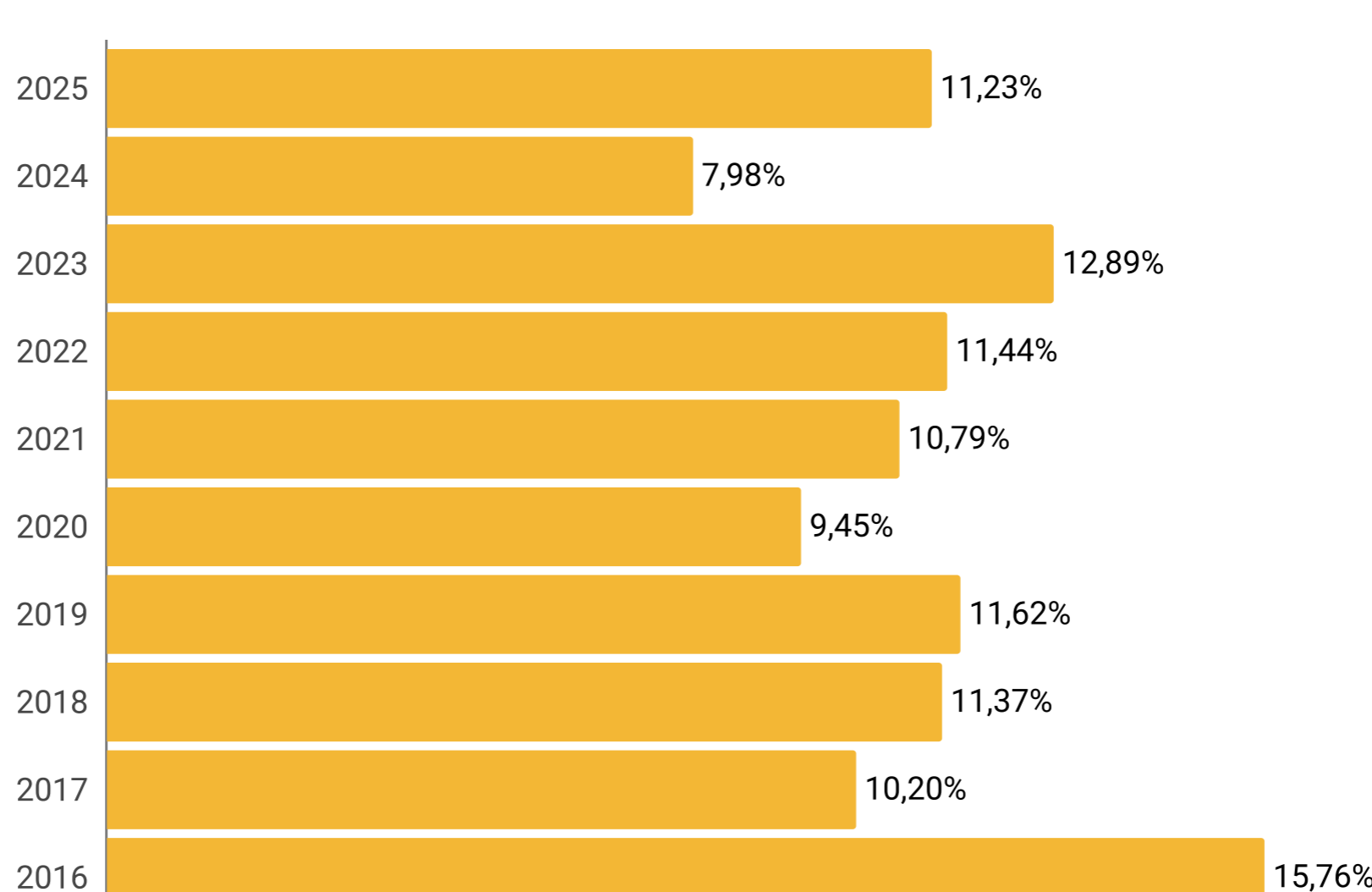

QUANTIDADE DE PARTICIPANTES

ATIVOS

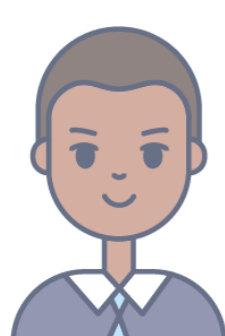

199 (11,17%)

AUTOPATROCINADOS

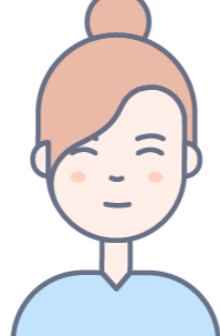

1 (0,06%)

APOSENTADOS

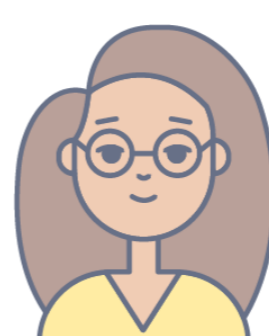

1390 (78,05%)

PENSIONISTAS

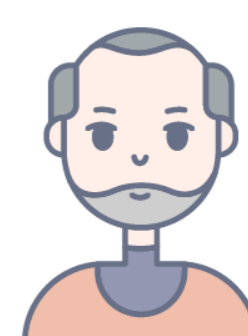

191 (10,72%)



TOTAL DE PARTICIPANTES: 1781



SUA PREVIDÊNCIA EM NÚMEROS

PLANO CD-02



CONFIRA O RESUMO DA ALOCAÇÃO POR CLASSE DE ATIVOS

Segmento	Macro alocação		Rentabilidade (%)		
	Composição	% Participação	No mês	No ano	12 meses
Renda Fixa	70.788.634	100,04	1,22	2,38	13,22
Disponível	351	0,00	-	-	-
Outros	(29.103)	(0,04)	-	-	-
Total	70.759.882	100,00	1,22	2,38	13,21
Referencial (IPCA + 4,00% a.a.)			1,03	1,69	7,96
Desempenho (Rentabilidade / Referencial do Plano)			118%	141%	166%

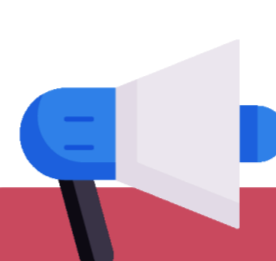

COMENTÁRIOS DO GESTOR

No primeiro bimestre, o Plano CD-02 registrou rentabilidade de 2,38%, comparada ao referencial de 1,69% (IPCA + 4,00% a.a.), resultando em excesso de retorno de 0,69 ponto percentual, equivalente a 141% do índice de referência do plano. No mês de fevereiro, a performance foi de 1,22%, sendo a melhor performance mensal entre todos os planos administrados pela Previdência BRB. Esse desempenho reflete a contribuição da carteira alocada 100% em ativos de renda fixa.

Apuração do resultado do Plano – R\$		
	No mês	Acumulado
Patrimônio de cobertura = Provisões matemáticas	404.436	69.796.202
Fundos previdenciais	12.288	877.674

*Total dos recursos previdenciários para cobertura dos compromissos do Plano.
 **Compromisso do Plano com os Participantes ativos e assistidos, contemplando os benefícios já concedidos e os benefícios a conceder e provisões matemáticas a constituir.

Para saber mais sobre a carteira do Plano

[CLIQUE AQUI](#)

INVESTIMENTOS

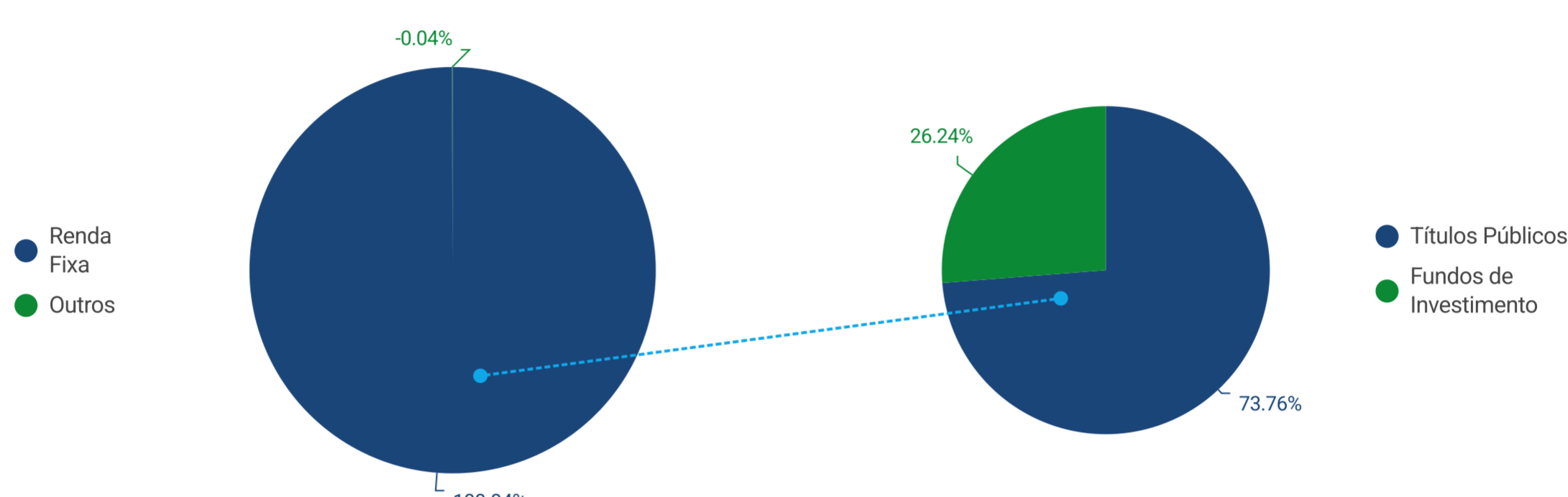

Total dos investimentos



R\$: 70.759.882

RENTABILIDADE NO ANO

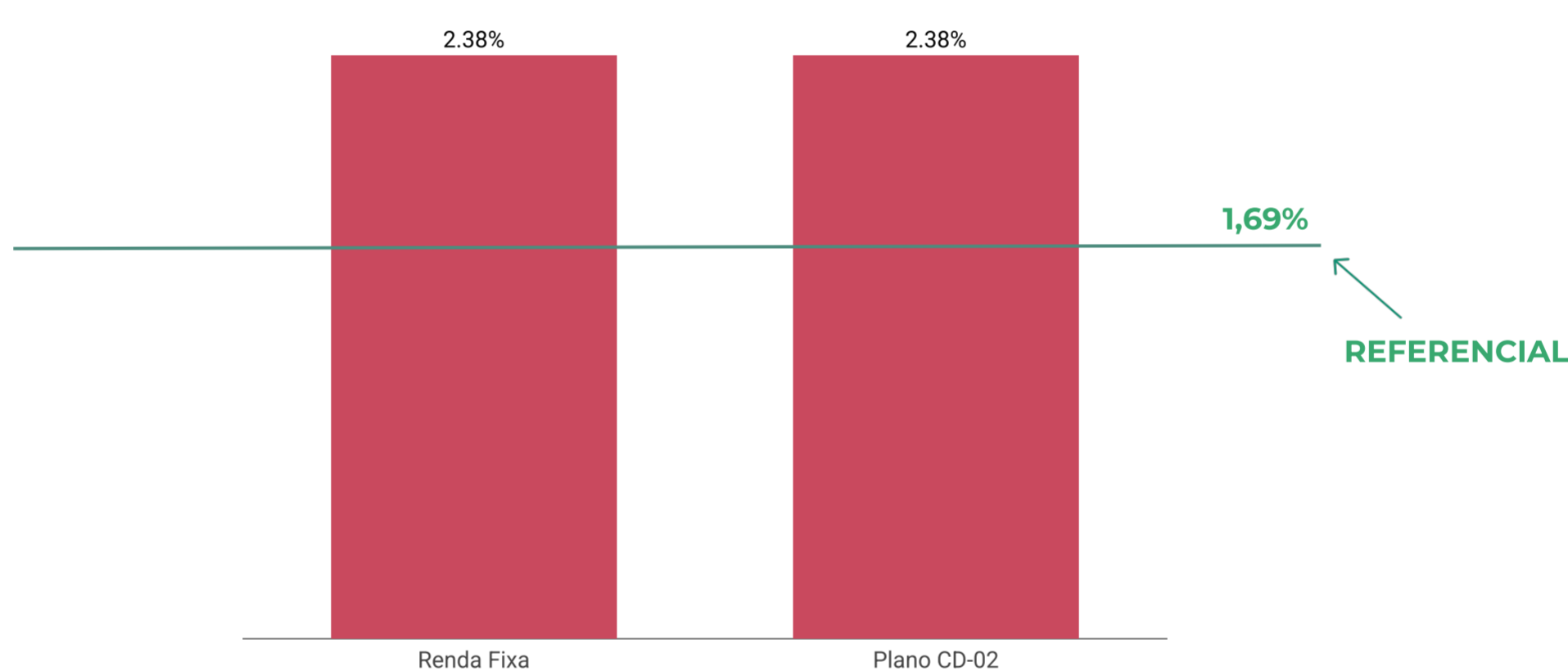

RENTABILIDADE 2026

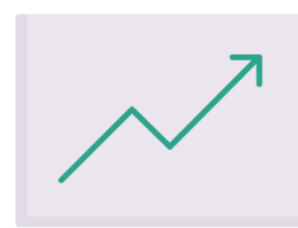

RENTABILIDADE HISTÓRICA

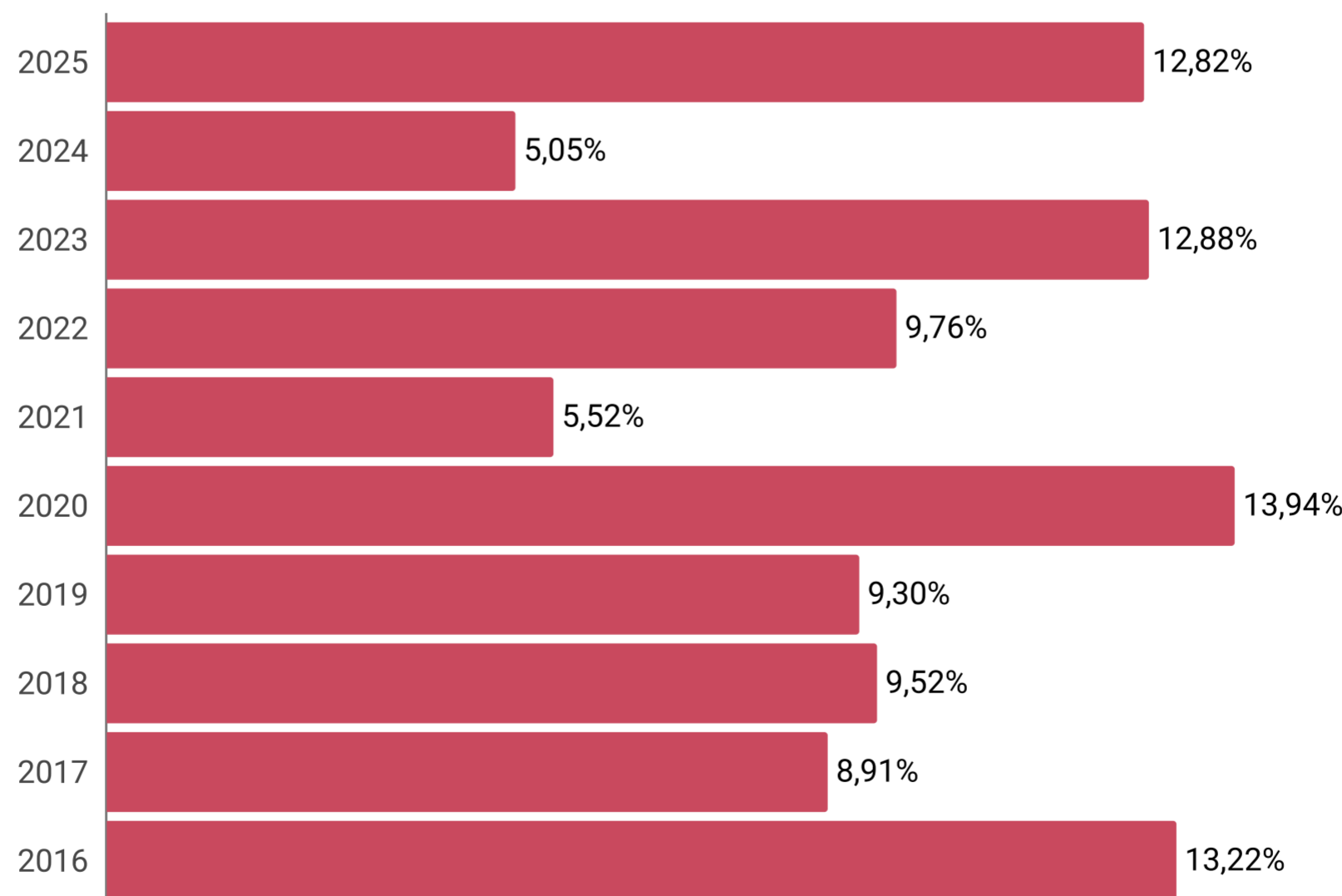

QUANTIDADE DE PARTICIPANTES

ATIVOS

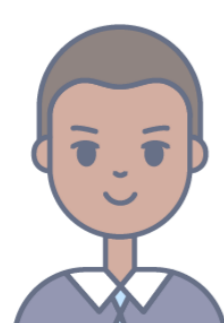

147 (66,22%)

APOSENTADOS

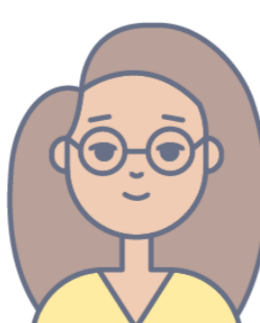

71 (31,98%)

REGIME ESPECIAL

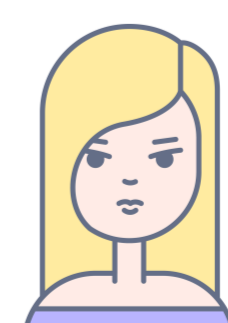

4 (1,80%)



TOTAL DE PARTICIPANTES: 222



SUA PREVIDÊNCIA EM NÚMEROS

PLANO CV-03



CONFIRA O RESUMO DA ALOCAÇÃO POR CLASSE DE ATIVOS

Segmento	Macro alocação		Rentabilidade (%)		
	Composição	% Participação	No mês	No ano	12 meses
Renda Fixa	1.004.888.076	97,58	0,86	1,78	10,92
Renda Variável	11.210.878	1,09	6,36	20,72	61,12
Imobiliário	507.582	0,05	(0,15)	(0,22)	(10,07)
Empréstimos	13.482.724	1,31	1,27	1,98	11,64
Disponível	147.377	0,01	-	-	-
Outros	(397.632)	(0,04)	-	-	-
Total	1.029.839.005	100,00	0,93	1,96	11,30
Meta Atuarial (IPCA + 4,50% a.a.)			1,07	1,78	8,05
Desempenho (Rentabilidade / Referencial do Plano)			87%	110%	140%

COMENTÁRIOS DO GESTOR



No primeiro bimestre de 2026, o Plano CV-03 registrou rentabilidade de 1,96%, superando a meta atuarial de 1,78% (IPCA + 4,50% a.a.) e alcançando 110% do objetivo no período. Já o resultado do mês de fevereiro foi de 0,93%, equivalente a 87% da meta atuarial. Esse resultado abaixo do atuarial se deve ao repique inflacionário no mês de fevereiro, que superou todas as expectativas do mercado, conforme relatório Focus.

Conforme previsto no contrato, as Letras Financeiras Subordinadas Complementares (LFSC) de emissão do BRB pagaram os juros devidos, contribuindo para a boa performance do papel na carteira.

O resultado no acumulado no primeiro bimestre proporcionou um superávit de R\$ 8,41 milhões, contribuindo positivamente para o equilíbrio e a solvência do Plano.

Apuração do resultado do Plano – R\$		
	No mês	Acumulado
Patrimônio de cobertura	13.727.396	992.422.141
Provisões matemáticas	(14.133.279)	(984.012.023)
Superávit / Déficit	(405.883)	8.410.118
Fundos Previdenciais	353.313	36.409.537
Superávit / Déficit	(405.883)	8.410.118
Ajuste de Precificação 2025	-	2.972.548
Equilíbrio Técnico Ajustado	-	11.382.666

*Total dos recursos previdenciários para cobertura dos compromissos do Plano.
**Compromisso do Plano com os Participantes ativos e assistidos, contemplando os benefícios já concedidos e os benefícios a conceder e provisões matemáticas a constituir.

Para saber mais sobre a carteira do Plano

[CLIQUE AQUI](#)

INVESTIMENTOS

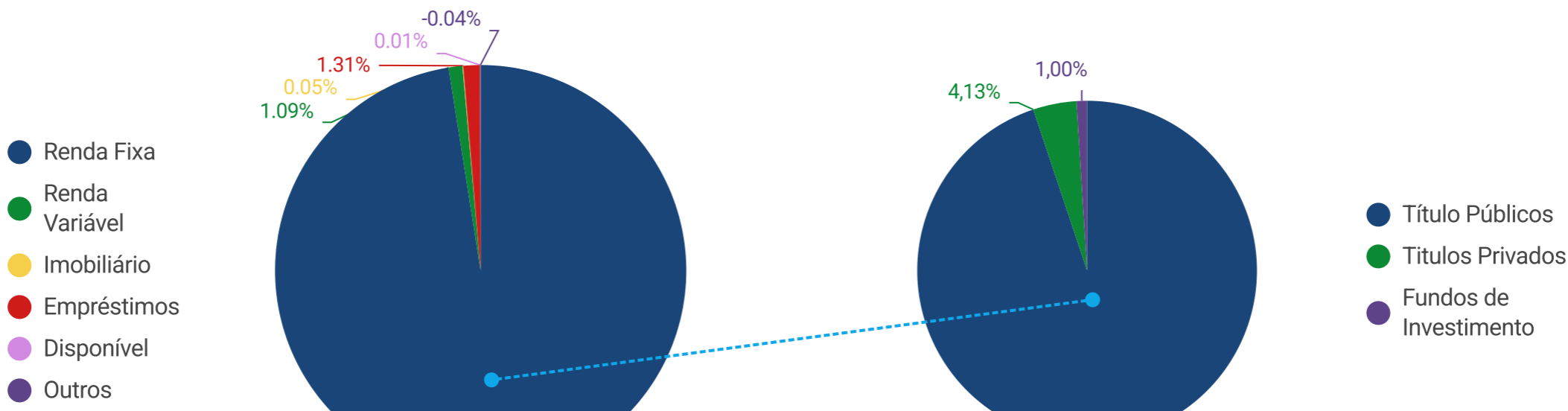

Total dos investimentos

R\$: 1.029.839.005

RENTABILIDADE NO ANO

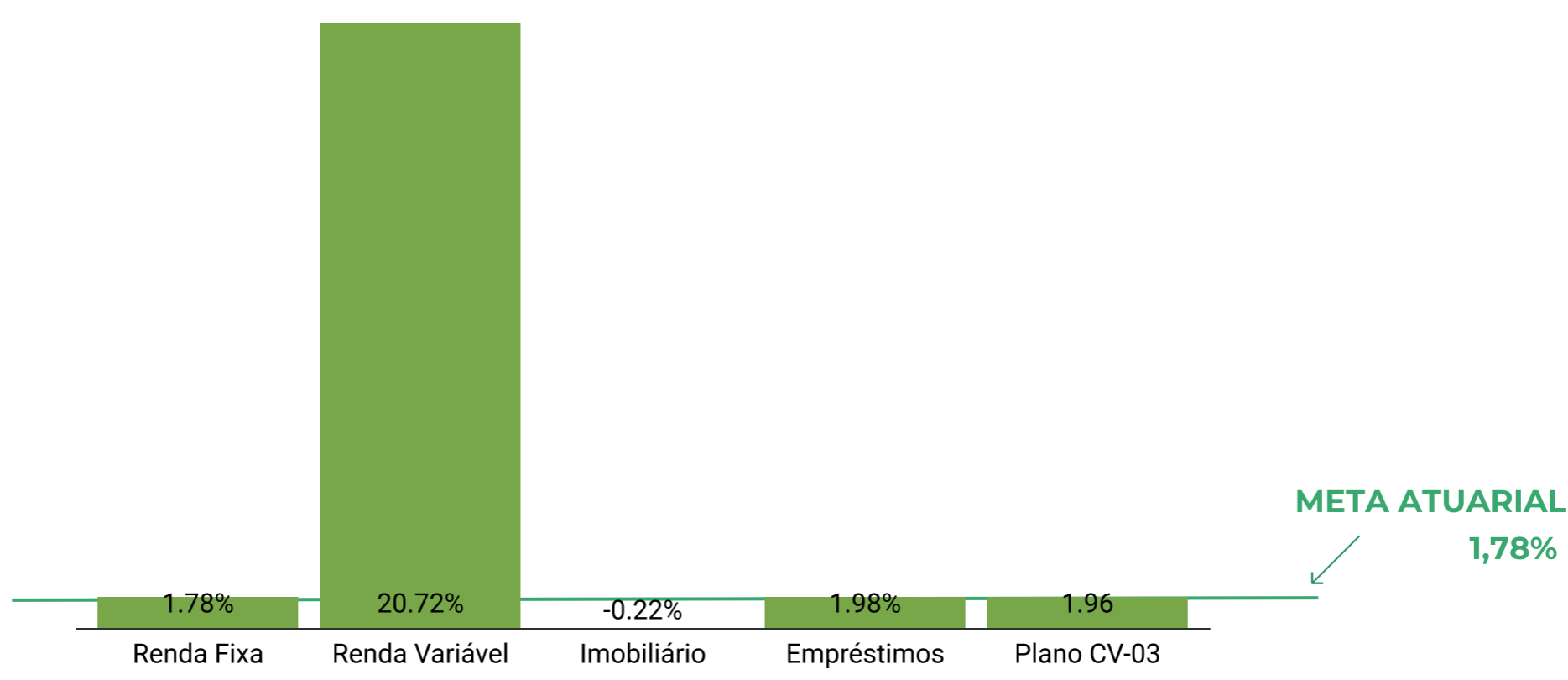

RENTABILIDADE 2026

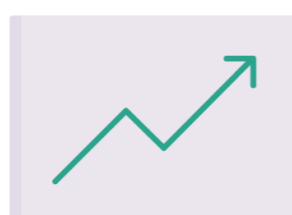

RENTABILIDADE HISTÓRICA

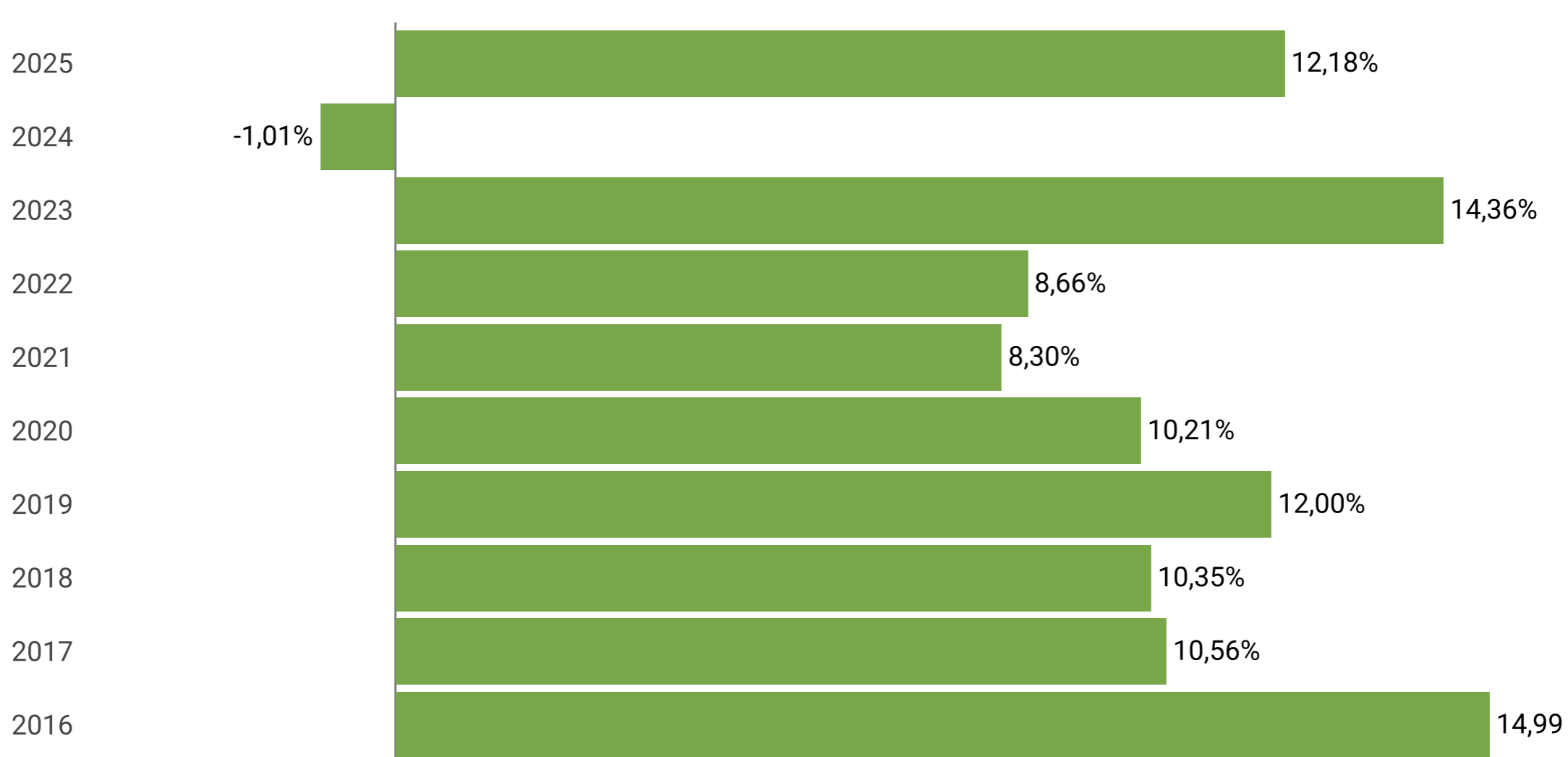

QUANTIDADE DE PARTICIPANTES

ATIVOS

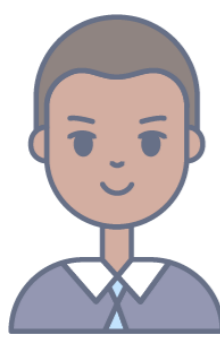

2201 (93,98%)

AUTOPATROCINADOS

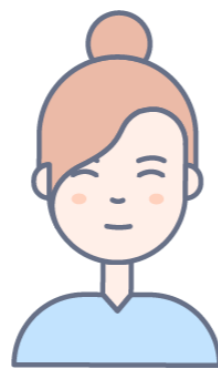

46 (1,96%)

REGIME ESPECIAL

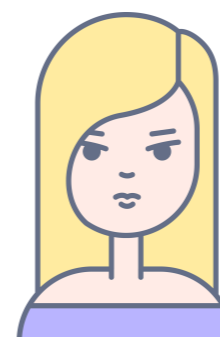

41 (1,75%)

APOSENTADOS

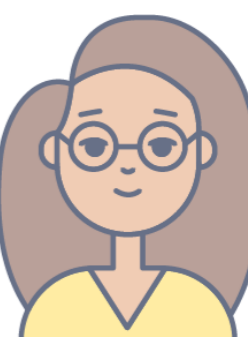

54 (2,31%)



TOTAL DE PARTICIPANTES: 2342



SUA PREVIDÊNCIA EM NÚMEROS

PLANO CD-METRÔ



CONFIRA O RESUMO DA ALOCAÇÃO POR CLASSE DE ATIVOS

Segmento	Macro alocação		Rentabilidade (%)		
	Composição	% Participação	No mês	No ano	12 meses
Renda Fixa	151.213.138	96,84	0,85	1,76	11,33
Renda Variável	701.235	0,45	5,84	14,99	49,33
Empréstimos	3.304.764	2,12	0,98	1,86	14,06
Exterior	939.969	0,60	1,74	2,71	17,48
Disponível	52.476	0,03	-	-	-
Outros	(65.733)	(0,04)	-	-	-
Total	156.145.848	100,00	0,88	1,82	11,60
	Referencial (IPCA + 4,50% a.a.)		1,07	1,78	8,05
	Desempenho (Rentabilidade / Referencial do Plano)		82%	102%	144%

COMENTÁRIOS DO GESTOR

O Plano CD-Metrô-DF apresentou rentabilidade acumulada de 1,82% no ano, levemente acima do referencial de 1,78%, resultando em desempenho equivalente a 102% da meta do plano. Já o resultado do mês de fevereiro foi de 0,88%, equivalente a 82% do seu referencial, representado por IPCA +4,5% a.a.

A carteira do Plano CD-Metrô/DF mantém predominância em ativos de renda fixa, complementada por alocações em empréstimos, renda variável e investimentos no exterior, o que contribui para a diversificação da estratégia de investimentos.

A carteira de renda fixa é composta majoritariamente por Notas do Tesouro Nacional série B (NTN-B) com marcação na curva, garantindo estabilidade de resultados positivos para os próximos anos, dado que essa carteira de títulos possui taxa média de 7,11% a.a. + IPCA.

Apuração do resultado do Plano – R\$		
	No mês	Acumulado
Patrimônio de cobertura / Provisões matemáticas	2.298.512	155.031.077
Fundos previdenciais	15.841	988.385

*Total dos recursos previdenciários para cobertura dos compromissos do Plano.
**Compromisso do Plano com os Participantes ativos e assistidos, contemplando os benefícios já concedidos e os benefícios a conceder e provisões matemáticas a constituir.

Para saber mais sobre a carteira do Plano [CLIQUE AQUI](#)

INVESTIMENTOS

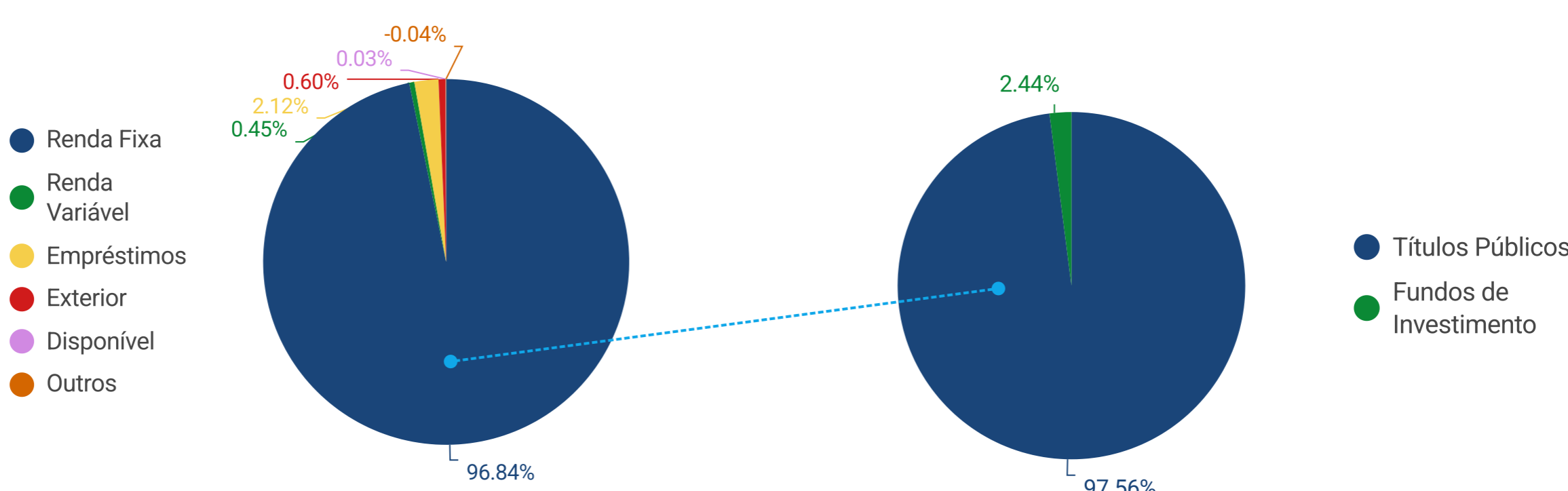

Total dos investimentos

R\$: 156.145.848

RENTABILIDADE NO ANO

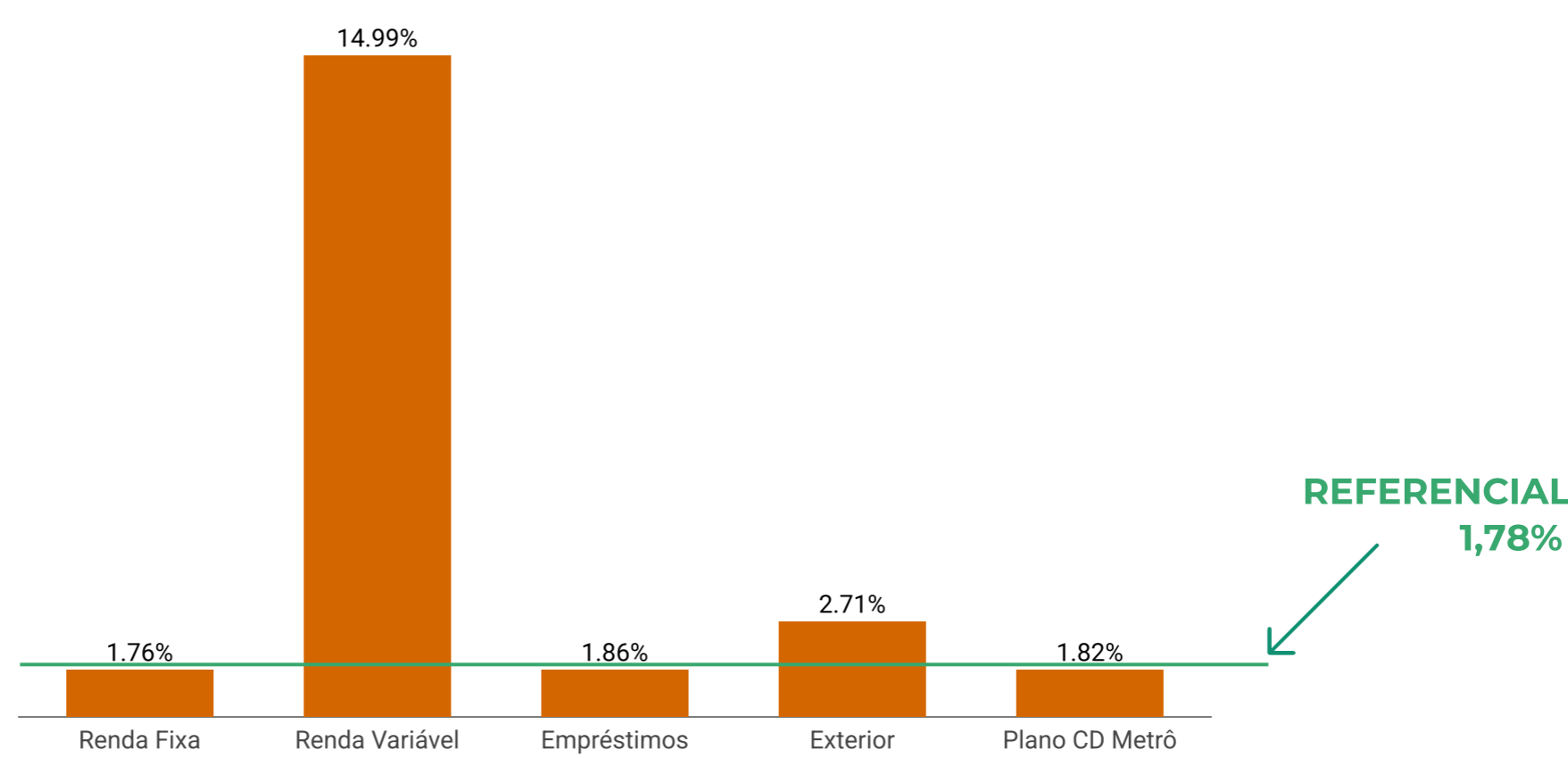

RENTABILIDADE 2026



RENTABILIDADE HISTÓRICA

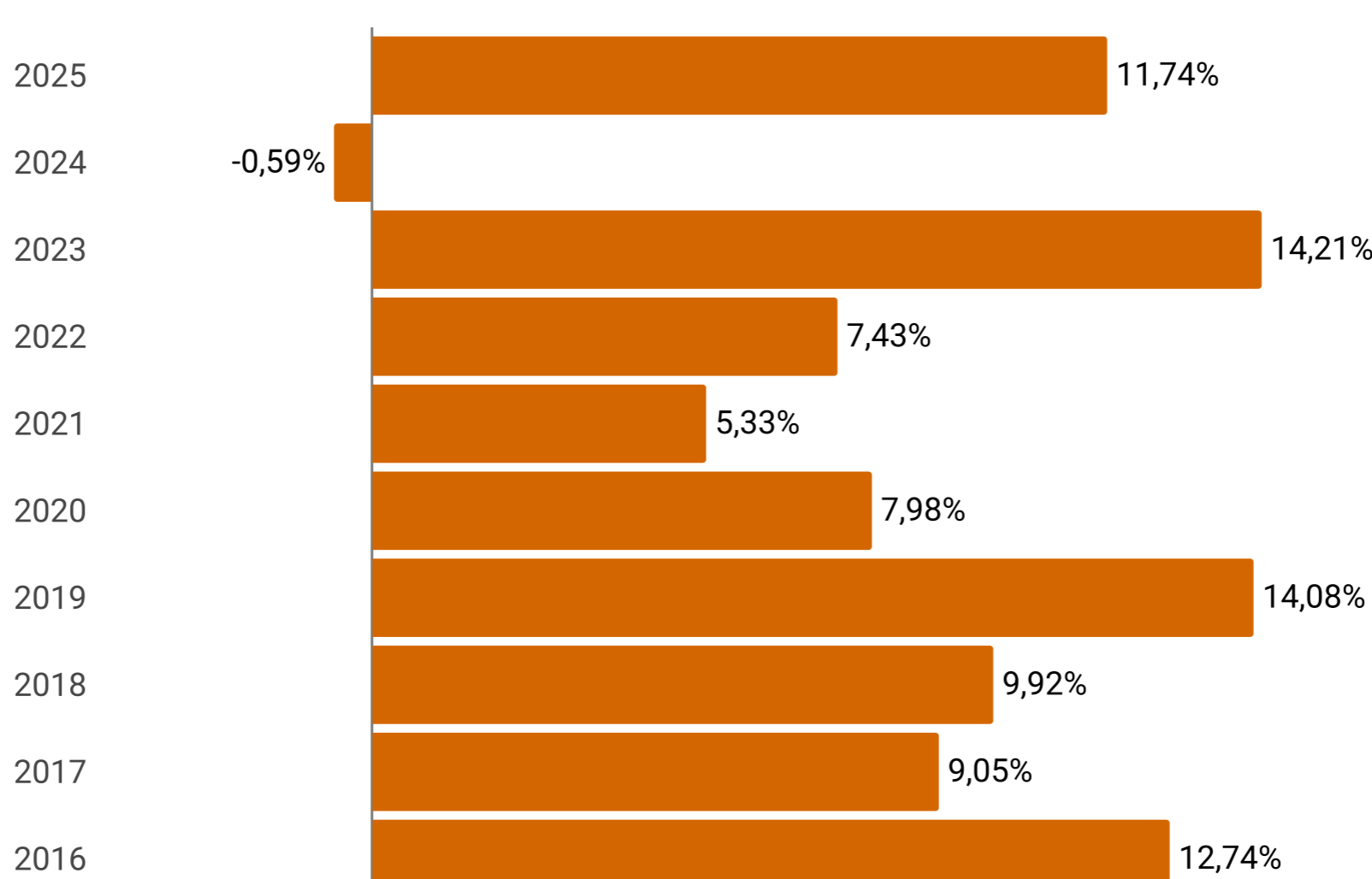

QUANTIDADE DE PARTICIPANTES

ATIVOS

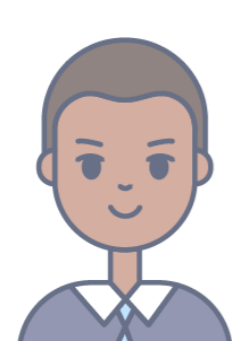

930 (99,25%)

AUTOPATROCINADOS



1 (0,11%)

REGIME ESPECIAL

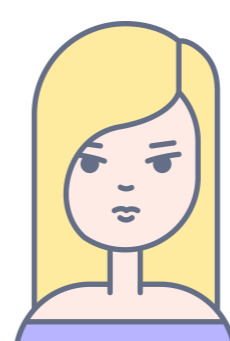

5 (0,53%)

ASSISTIDO

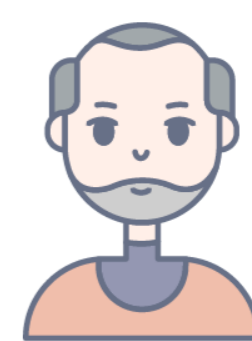

1 (0,11%)



TOTAL DE PARTICIPANTES: 937

SUA PREVIDÊNCIA EM NÚMEROS

PLANO CD-05



CONFIRA O RESUMO DA ALOCAÇÃO POR CLASSE DE ATIVOS

Segmento	Macro alocação		Rentabilidade (%)		
	Composição	% Participação	No mês	No ano	12 meses
Renda Fixa	55.628.349	96,55	0,94	1,91	11,91
Renda Variável	882.553	1,53	5,25	13,93	49,12
Empréstimos	795.932	1,38	1,03	3,15	15,38
Disponível	329.937	0,57	-	-	-
Outros	(19.126)	(0,03)	-	-	-
Total	57.617.644	100,00	1,00	2,10	12,45
	Referencial (IPCA + 4,50% a.a.)		1,07	1,78	8,05
	Desempenho (Rentabilidade / Referencial do Plano)		93%	118%	155%



COMENTÁRIOS DO GESTOR

No primeiro bimestre, o Plano CD-05 apresentou rentabilidade de 2,10%, superando o referencial de 1,78%, o que representa 118% do índice de referência no primeiro bimestre. Já o resultado do mês de fevereiro foi de 1,00%, equivalente a 93% do seu referencial, representado por IPCA +4,5% a.a.

O desempenho reflete principalmente a contribuição da carteira de renda fixa, associada ao resultado das operações de empréstimos, que seguem contribuindo para a geração de retorno do plano.

Com relação a carteira de renda fixa, composta majoritariamente por Notas do Tesouro Nacional série B (NTN-B), a taxa média dessas operações foi comprada a 7,31% a.a. + IPCA, garantindo dessa forma uma rentabilidade superior ao seu referencial de rentabilidade.

Conforme previsto no contrato, as Letras Financeiras Subordinadas Complementares (LFSC) de emissão do BRB pagaram os juros devidos, contribuindo para a boa performance do papel na carteira.

Importante ressaltar que, conforme autorização do Conselho Deliberativo, a implementação dos perfis de investimentos do Plano CD-05 foi adiada para o mês de março, quando iniciaremos a divulgação dos resultados por perfil de risco (conservador, moderado e arrojado).

Para saber mais sobre a carteira do Plano

[CLIQUE AQUI](#)

INVESTIMENTOS

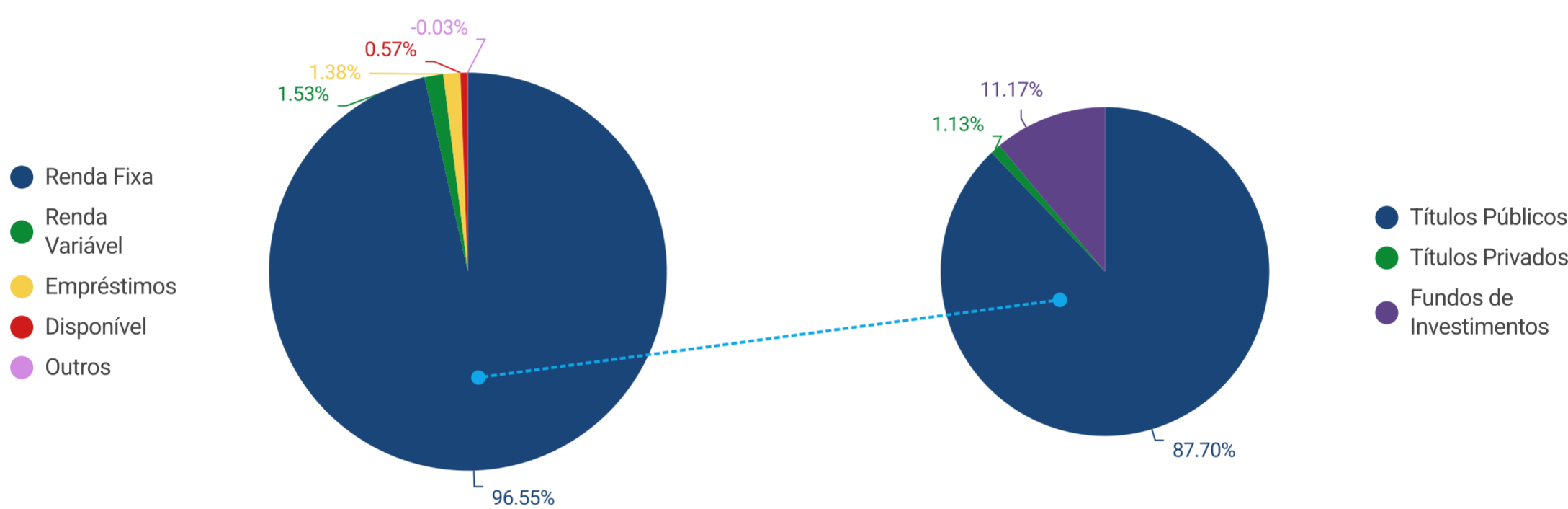

Total dos investimentos

R\$ 57.617.644

RENTABILIDADE NO ANO

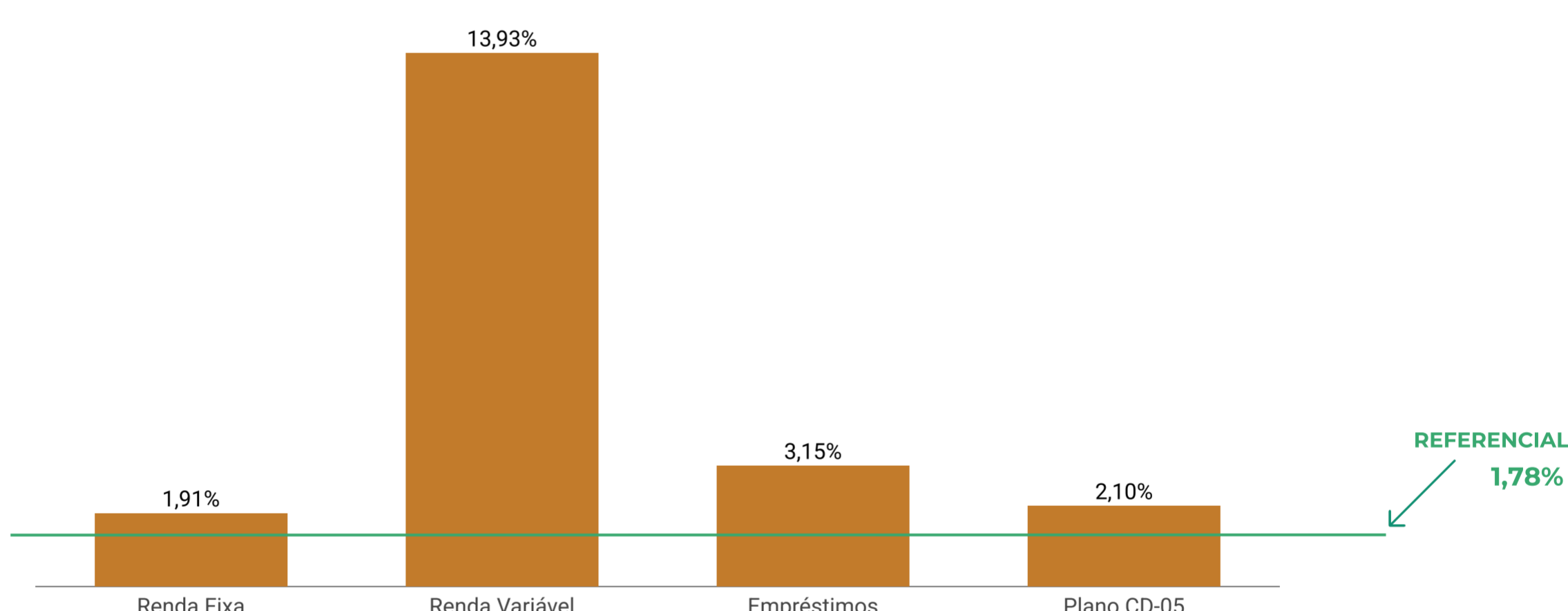

RENTABILIDADE 2026

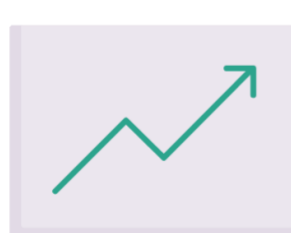

RENTABILIDADE HISTÓRICA

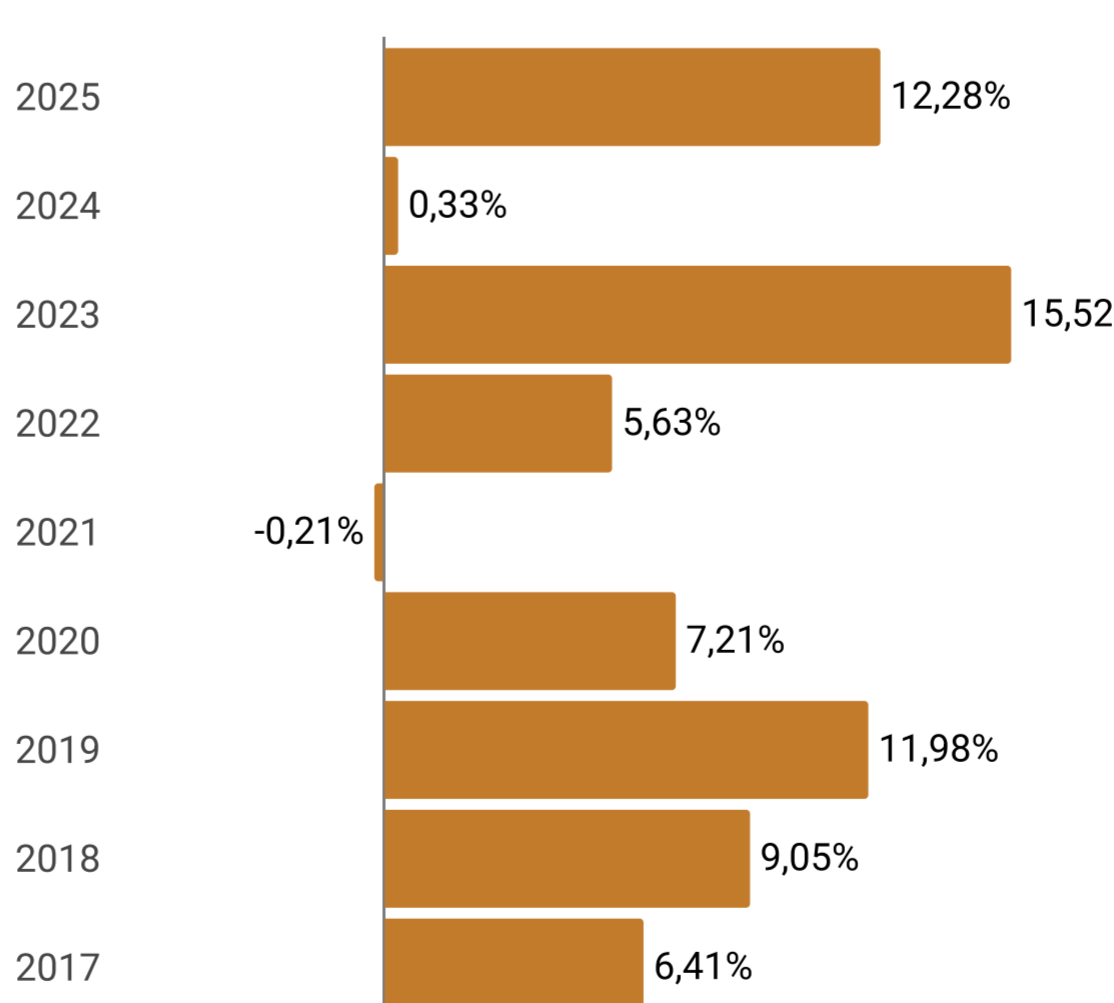

QUANTIDADE DE PARTICIPANTES

ATIVOS

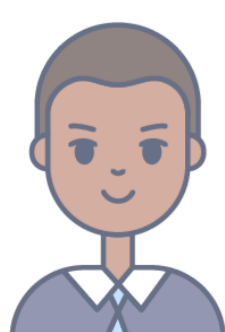

1134 (95,53%)

AUTOPATROCINADOS



26 (2,19%)

REGIME ESPECIAL

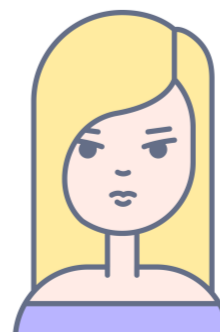

24 (2,02%)

APOSENTADOS

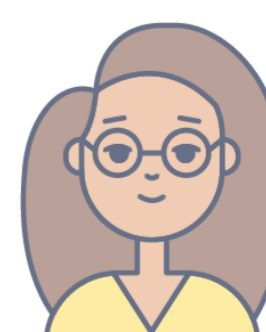

3 (0,25%)



TOTAL DE PARTICIPANTES: 1187



SUA PREVIDÊNCIA EM NÚMEROS

PLANO BRASÍLIAPREV



CONFIRA O RESUMO DA ALOCAÇÃO POR CLASSE DE ATIVOS

Segmento	Macro alocação		Rentabilidade (%)		
	Composição	% Participação	No mês	No ano	12 meses
Renda Fixa	11.117.295	100,04	0,95	1,99	12,25
Disponível	117	0,00	-	-	-
Outros	(5.055)	(0,04)	-	-	-
Total	11.112.356	100,00	0,95	1,99	12,25
	Referencial (IPCA + 4,50% a.a.)		1,07	1,78	8,05
	Desempenho (Rentabilidade /Referencial do Plano)		89%	112%	152%



COMENTÁRIOS DO GESTOR

O Plano Instituído BrasíliaPrev registrou rentabilidade de 1,99% no ano, frente ao referencial de 1,78%, correspondendo a 112% da meta do período. Já o resultado do mês de fevereiro foi de 0,95%, equivalente a 89% do seu referencial, representado por IPCA+4,5% a.a.

A carteira permanece concentrada em renda fixa (100%), estratégia compatível com o perfil do plano, voltada à preservação de capital e geração consistente de retorno.

Com relação a carteira de renda fixa, composta majoritariamente por Notas do Tesouro Nacional série B (NTN-B), a taxa média dessas operações foi comprada a 7,23% a.a. + IPCA, garantindo dessa forma uma rentabilidade superior ao seu referencial de rentabilidade.

Importante ressaltar que, conforme autorização do Conselho Deliberativo, a implementação dos perfis de investimentos do Plano BrasíliaPrev foi adiada para o mês de março, quando iniciaremos a divulgação dos resultados por perfil de risco (conservador, moderado e arrojado).

Apuração do resultado do Plano – R\$		
	No mês	Acumulado
Patrimônio de cobertura / Provisões matemáticas	317.238	11.110.878
Fundos previdenciais	-	-

*Total dos recursos previdenciários para cobertura dos compromissos do Plano.
**Compromisso do Plano com os Participantes ativos e assistidos, contemplando os benefícios já concedidos e os benefícios a conceder e provisões matemáticas a constituir.

Para saber mais sobre a carteira do Plano

[CLIQUE AQUI](#)

INVESTIMENTOS

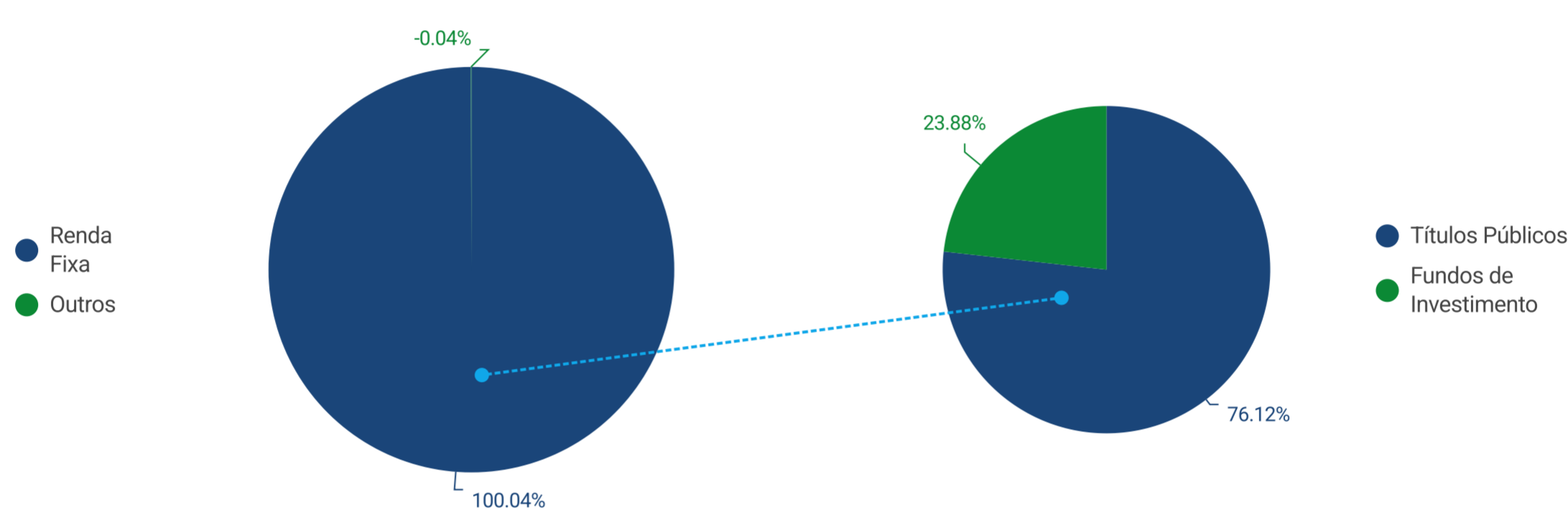

Total dos investimentos

R\$ 11.112.356

RENTABILIDADE NO ANO

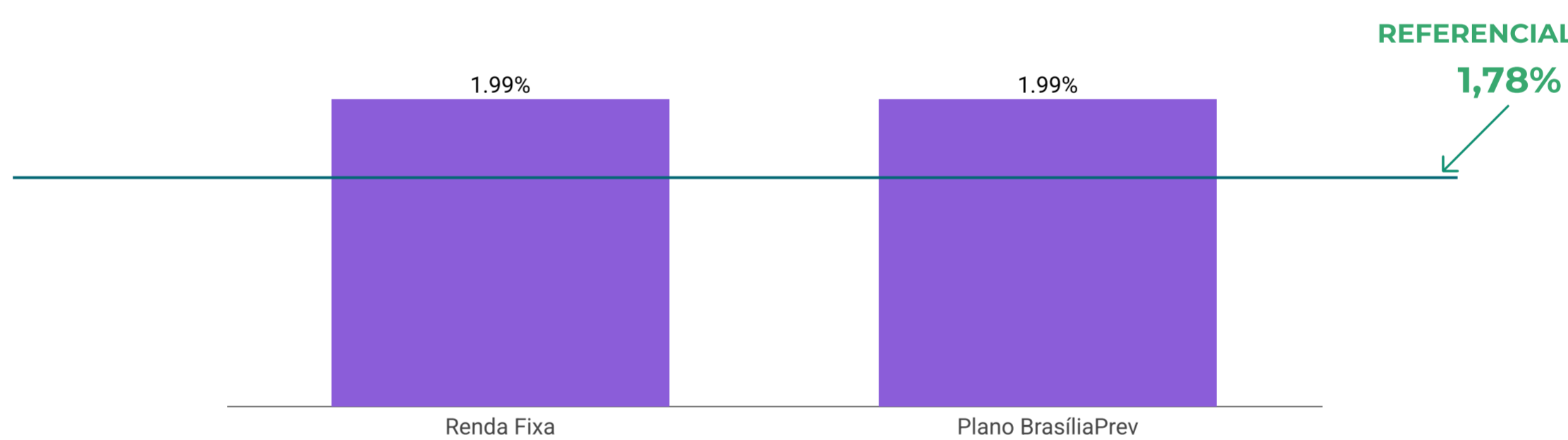

RENTABILIDADE 2026

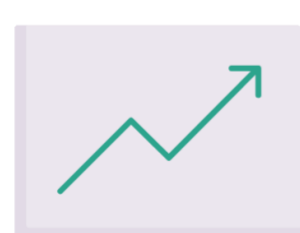

RENTABILIDADE HISTÓRICA

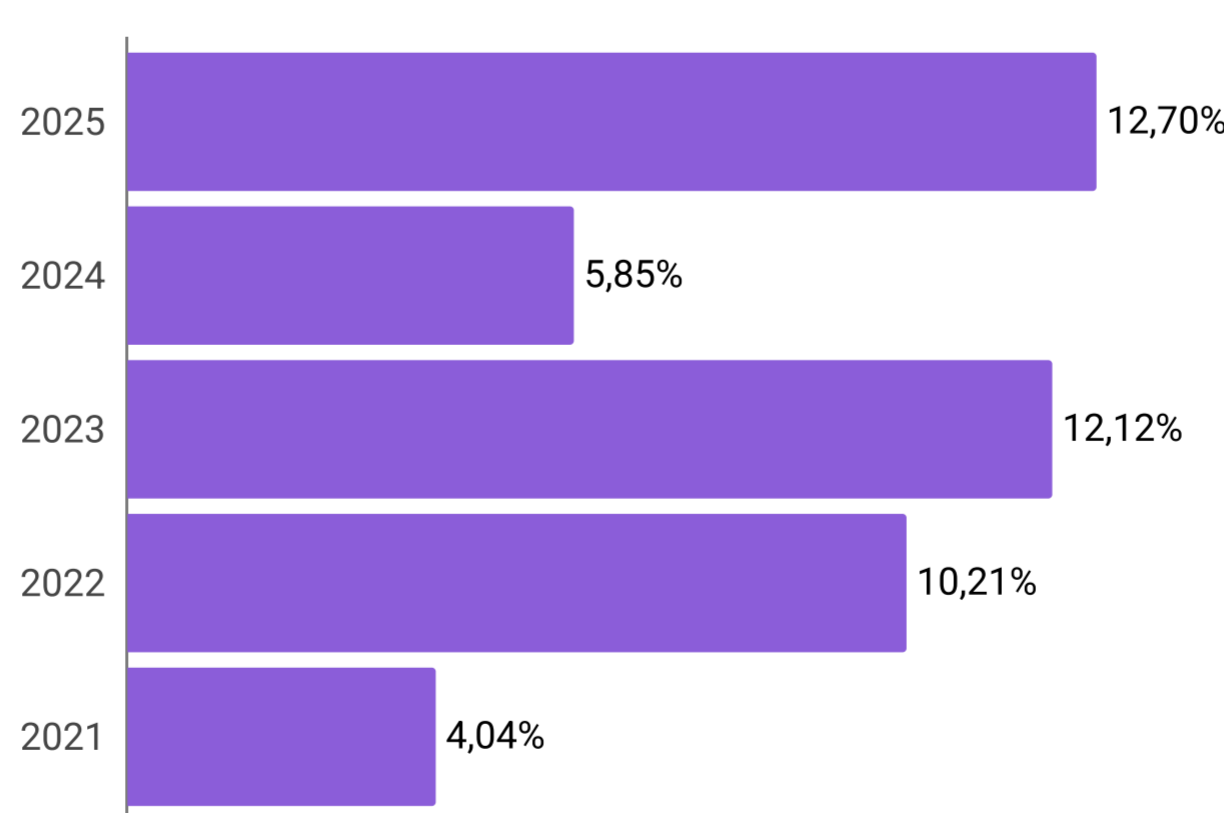

QUANTIDADE DE PARTICIPANTES

ATIVOS

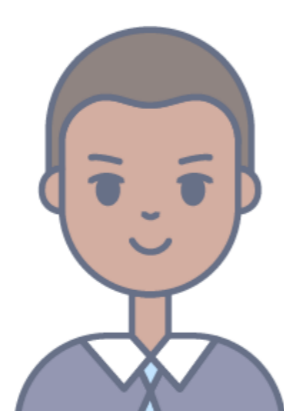

1102 (99,46%)

ASSISTIDOS

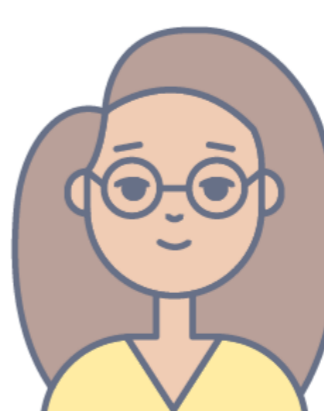

6 (0,54%)



TOTAL DE PARTICIPANTES 1108



SUA PREVIDÊNCIA EM NÚMEROS

PLANO REGIUSPREV



CONFIRA O RESUMO DA ALOCAÇÃO POR CLASSE DE ATIVOS

Segmento	Macro alocação		Rentabilidade (%)		
	Composição	% Participação	No mês	No ano	12 meses
Renda Fixa	833.705	100,00	0,98	1,84	11,94
Disponível	182	0,02	-	-	-
Outros	(147)	(0,02)	-	-	-
Total	833.739	100,00	0,98	1,84	11,94
	Referencial (IPCA + 4,50% a.a.)		1,07	1,78	8,05
	Desempenho (Rentabilidade / Referencial do Plano)		92%	103%	148%



COMENTÁRIOS DO GESTOR

No primeiro bimestre de 2026, o Plano RegiusPrev apresentou rentabilidade de 1,84%, superando o referencial de 1,78%, com desempenho equivalente a 103% da meta estabelecida para o período. Já o resultado do mês de fevereiro foi de 0,98%, equivalente a 92% do seu referencial, representado por IPCA+4,5% a.a.

A carteira do plano permanece integralmente alocada em renda fixa, refletindo uma estratégia de investimento mais conservador, sendo 82% desse montante investido em Notas do Tesouro Nacional série B (NTN-B), com taxa média de 7,29% a.a. + IPCA, garantindo estabilidade de resultado e segurança para os participantes do Plano.

Apuração do resultado do Plano – R\$		
	No mês	Acumulado
Patrimônio de cobertura / Provisões matemáticas	39.236	832.777
Fundos previdenciais	-	-

*Total dos recursos previdenciários para cobertura dos compromissos do Plano.
**Compromisso do Plano com os Participantes ativos e assistidos, contemplando os benefícios já concedidos e os benefícios a conceder e provisões matemáticas a constituir.

Para saber mais sobre a carteira do Plano

[CLIQUE AQUI](#)

INVESTIMENTOS

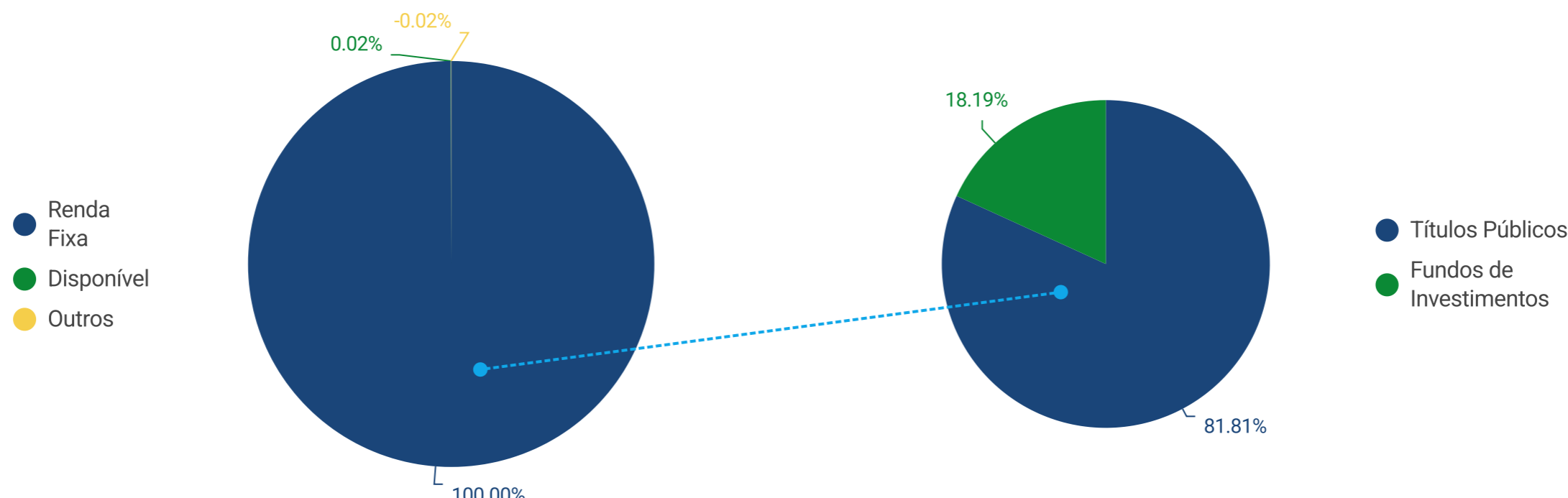

Total dos investimentos

R\$: 833.739

RENTABILIDADE NO ANO

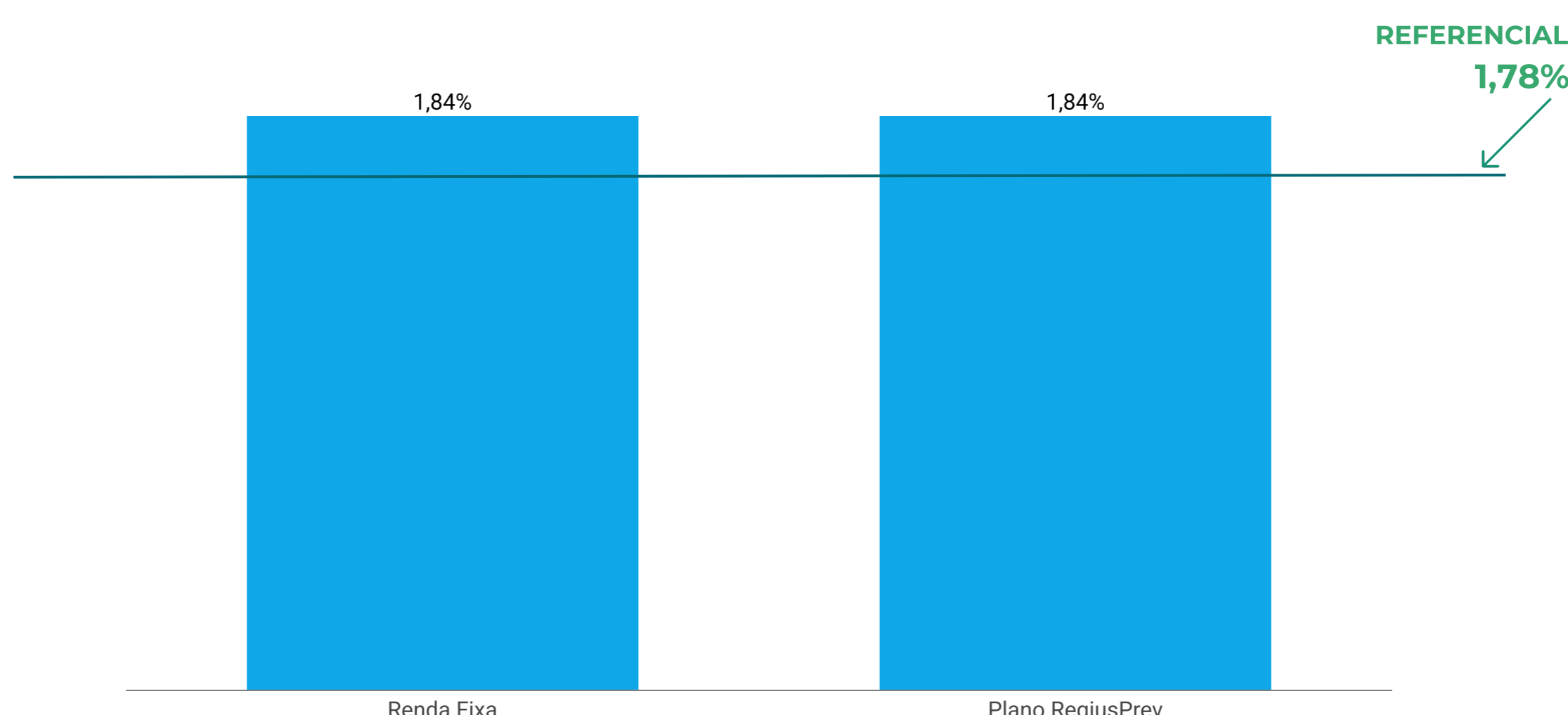

RENTABILIDADE 2026

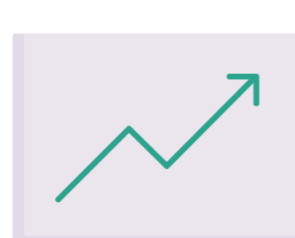

RENTABILIDADE HISTÓRICA



QUANTIDADE DE PARTICIPANTES

ATIVOS

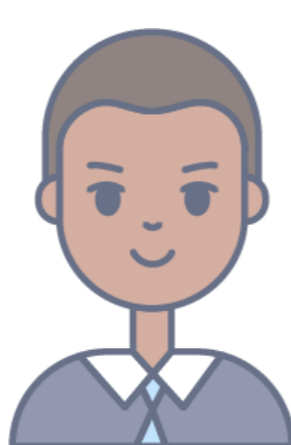

64 (98,46%)

- 62 (Maringá)
- 2 (São Tomé)

AUTOPATROCINADOS



1 (1,54%)

- 1 (Maringá)



TOTAL DE PARTICIPANTES: 65



SUA PREVIDÊNCIA EM NÚMEROS

PLANO PGA



CONFIRA O RESUMO DA ALOCAÇÃO POR CLASSE DE ATIVOS

Segmento	Macro alocação		Rentabilidade (%)		
	Composição	% Participação	No mês	No ano	12 meses
Renda Fixa	95.501.590	100,00	1,16	1,96	11,62
Disponível	571	0,00	-	-	-
Total	95.502.161	100,00	1,16	1,96	11,62
	Referencial (IPCA + 4,75% a.a.)		1,09	1,82	8,09
	Desempenho (Rentabilidade / Referencial do Plano)		106%	108%	144%

Apuração do resultado - R\$			Orçamento - R\$	
	No mês	Acumulado	Realizado	Projetado
(+) Receitas da Gestão Previdencial	157.547	315.616	3.473.252	3.944.413
(+) Receitas da Gestão de Investimentos	1.085.166	2.286.585		
(+) Receitas Diretas	-	-		
(+) Outras Receitas	-	-		
(-/+ Resultado dos Investimentos	1.084.687	1.822.168		
(-) Despesas	(1.471.115)	(3.267.519)	Despesas realizadas 11,95% abaixo	
(-/+ Constituição/Reversão das Provisões Contingenciais	(108.224)	(205.733)	do valor orçado no mês de fevereiro de 2026	
= Constituição/Reversão do Fundo ADM	748.061	951.118		



COMENTÁRIOS DO GESTOR

· Os recursos do Plano de Gestão Administrativa (PGA) apresentaram rentabilidade de 1,96%, frente ao referencial de 1,82% (IPCA + 4,75% a.a.), atingindo 108% do índice de referência no período. Já o resultado do mês de fevereiro foi de 1,16%, equivalente a 106% do seu referencial, representado por IPCA+4,75% a.a.

· Os investimentos permanecem concentrados em renda fixa de curto prazo e baixa volatilidade, em linha com a necessidade de liquidez e segurança para a cobertura das despesas administrativas da entidade.

Para saber mais sobre a carteira do Plano

[CLIQUE AQUI](#)

DESPESAS

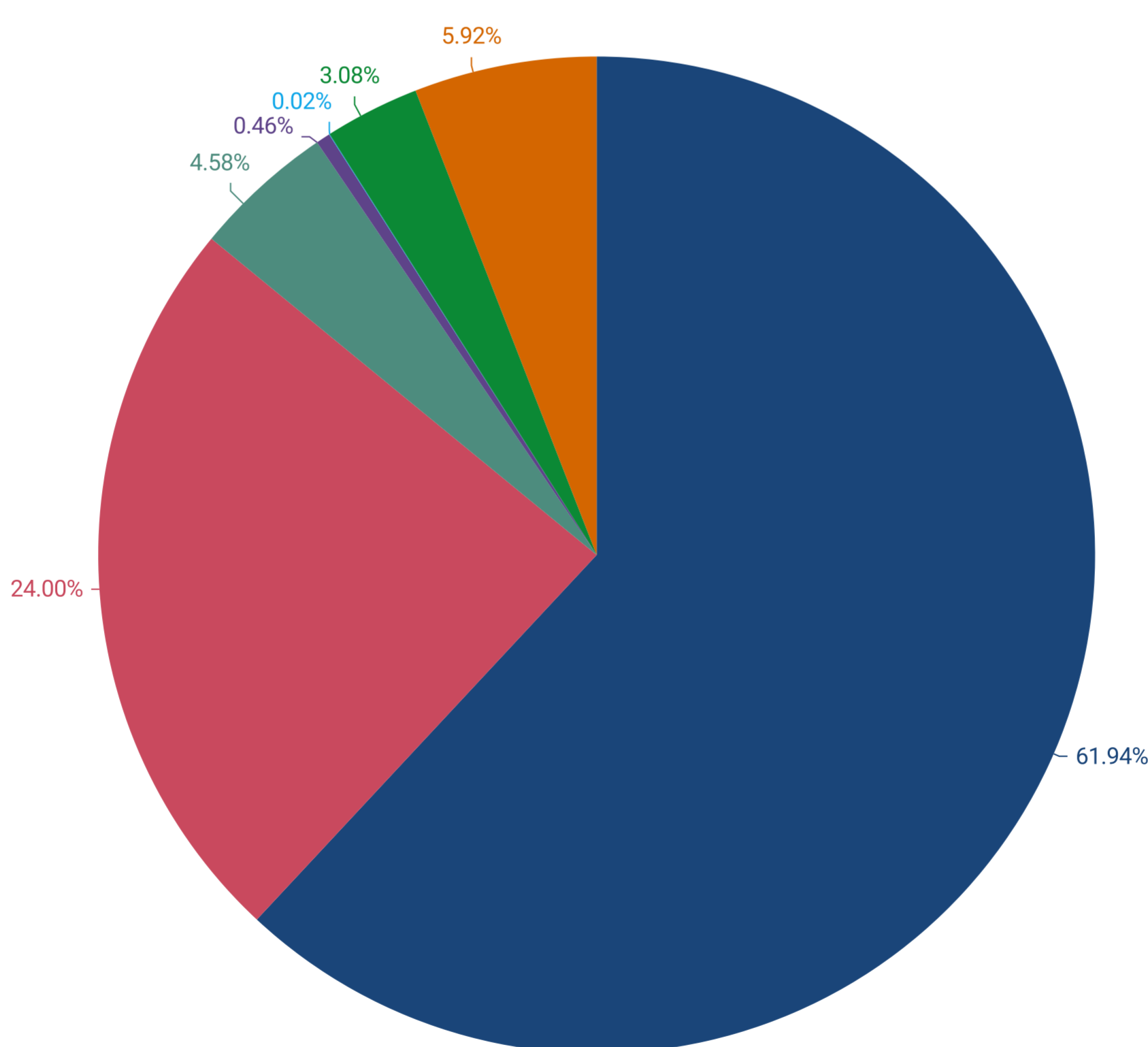

- Pessoal e Encargos
- Serviços de Terceiros
- Despesas Gerais
- Depreciações e Amortizações
- Outras Despesas Administrativas
- Tributos
- Constituições/Reversões de Contingências (PIS/COFINS)

Projetado

100%

Realizado

88.05%

10 20 30 40 50 60 70 80 90 100